

# RECA ROMÂNIA

RECA | REZISTĂ. FUNCȚIONEAZĂ. DUREAZĂ.



RECA

TEHNICA DE FIXARE A-Z

Conexiune DURABILĂ.

# CUPRINS

---

- Capitol 1 | Șuruburi cu acționare externă, Hexagonale, Oțel
- Capitol 2 | Șuruburi cu acționare internă, Cilindru, cu cap bombat, cap semirotund, cap turtit
- Capitol 3 | Tijele și știfturi filetate, Șuruburi filetate, Șuruburi de fixare, Șuruburi de oprire și de ridicare
- Capitol 4 | Piulițe
- Capitol 5 | Știfturi cilindrice, Știfturi conice, Știfturi canelate, Nituri canelate
- Capitol 6 | Șuruburi de tablă și șuruburi de găurit, Acoperișuri și fațade, Amenajarea teraselor
- Capitol 7 | Șuruburi filetate, Șuruburi formatoare de fileturi
- Capitol 8 | Șuruburi pentru lemn, Construcții din lemn, Șuruburi pentru plăci aglomerate și Conectori pentru lemn
- Capitol 9 | Șaibe, Elemente de siguranță și Tehnică de etanșare
- Capitol 10 | Tehnica Diblurilor
- Capitol 11 | Nituri solide, Popnituri, Piulițe nituibile
- Capitol 12 | Elemente de fixare din Oțel inoxidabil
- Capitol 13 | Elemente de fixare din alamă și plastic
- Capitol 14 | Alte Tehnici de fixare și Elemente de legătură



Suruburi cu acționare externă,  
Hexagonale, Oțel

# 1 | Şuruburi cu acţionare externă, Hexagonale, Oţel

## Şuruburi cu cap hexagonal cu filet parţial

**DIN 931** ~ ISO 4014



1051	Oţel, 5.6, blanc
1053	Oţel, 5.6, zincat (A2K)
0051	Oţel, 8.8, blanc
0053	Oţel, 8.8, zincat (A2K)
0053 8	Oţel, 8.8, flZnnc720L**
3053	Oţel, 8.8, zincat la cald
0052	Oţel, 10.9, blanc
0052 0	Oţel, 10.9, flZnnc720*
0052 8	Oţel, 10.9, flZnnc720L**
2051	Oţel, 12.9, blanc
2051 0	Oţel, 12.9, flZnnc720*

## Şuruburi cu cap hexagonal cu filet parţial

**ISO 4014**



1051	Oţel, 5.6, blanc, TÜV
1053	Oţel, 5.6, zincat(A2K), TÜV
0053 5	Oţel, 8.8, flZnnc720*
0051 1	Oţel, 8.8, blanc
0052 1	Oţel, 10.9, blanc
0052 2	Oţel, 10.9, flZnnc720*
0053 3	Oţel, 8.8, zincat (A3K), CE-conform
3053 0	Oţel, 8.8, zincat la cald, CE-conform (incl. Piuliţă ISO 4032 FKL 8)
3053 1	Oţel, 8.8, zincat la cald

## Şuruburi cu cap hexagonal cu filet total

**DIN 933** ~ ISO 4017

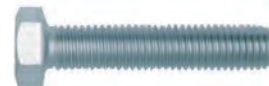

1055	Oţel, 5.6, blanc, TÜV
1057	Oţel, 5.6, zincat (A2K), TÜV
0055	Oţel, 8.8, blanc
0057	Oţel, 8.8, zincat (A2K)
0057 8	Oţel, 8.8, flZnnc720L**
3057	Oţel, 8.8, zincat la cald
0056	Oţel, 10.9, blanc
0056 0	Oţel, 10.9, flZnnc720*
0056 8	Oţel, 10.9, flZnnc720L**
2055	Oţel, 12.9, blanc
2055 0	Oţel, 12.9, flZnnc720*

## Şuruburi cu cap hexagonal cu filet total

**ISO 4017**

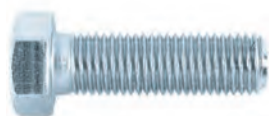

1055	Oţel, 5.6, blanc
1057	Oţel, 5.6, zincat (A2K)
0057 1	Oţel, 8.8, zincat (A2K)
0056 2	Oţel, 10.9, flZnnc720*
0057 7	Oţel, 8.8, flZnnc720L*
0057 5	Oţel, 8.8, flZnnc720*
0057 3	Oţel, 8.8, zincat (A3K), CE-conform
3057 0	Oţel, 8.8, zincat la cald, CE-conform (incl. Piuliţă ISO 4032 FKL 8)
3057 1	Oţel, 8.8, zincat la cald

## Şuruburi cu cap hexagonal cu pas fin

**DIN 960** ~ ISO 8765



1063	Oţel, 8.8, blanc
1064	Oţel, 8.8, zincat (A2K)
1064 8	Oţel, 8.8, flZnnc720L**
2063	Oţel, 10.9, blanc
2064	Oţel, 10.9, flZnnc720*
2064 8	Oţel, 10.9, flZnnc720L**

## Şuruburi cu cap hexagonal cu pas fin

**DIN 961** ~ ISO 8766



1067	Oţel, 8.8, blanc
1068	Oţel, 8.8, zincat (A2K)
1068 8	Oţel, 8.8, flZnnc720L**
2067	Oţel, 10.9, blanc
2068	Oţel, 10.9, flZnnc720*
2068 8	Oţel, 10.9, flZnnc720L**

## Şuruburi cu cap hexagonal

**ANSI B18.2.1**

UNC-Filet

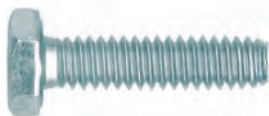

1072	Oţel, GR 5, blanc
1072 0	Oţel, GR 5, zincat (A2K)

## Şuruburi cu cap hexagonal

**ANSI B18.2.1**

UNF-Filet



1071	Oţel, GR 5, blanc
------	-------------------

## Şuruburi cu cap hexagonal cu ştifturi

**DIN 561**



0054 4	Oţel, 22H, zincat (A2K)
0054 2	Oţel, 22H, blanc

\* Lamelă de zinc, argintie, fără Cr(VI), 720h (rugină roşie SST)

\*\* Lamelă de zinc, argintie, fără Cr(VI), 720h (rugină roşie SST) + strat de acoperire (coeficient de frecare 0,09-0,14)

**Șuruburi de montare**

**DIN 609**



0050 1 Oțel, 8.8, blanc

**Șuruburi de montare**

**DIN 610**



0050 5 Oțel, 8.8, blanc

**Șuruburi construcție / piuliță**

**DIN 601** **ISO 4016**



0078 Oțel, 4.6, zincat(A2K)

**ASK-Șuruburi cu flanșă**

**DIN 6921**



0273 92 Oțel, 8.8, zincat (A2K)

**ASK-Șuruburi cu flanșă**

**MB 10105**



0263 1 Oțel, 10.9, DBL 9440.40\*\*

**RECA-Lock-Șuruburi cu flanșă**



0273 Oțel, 10.9, flZnnc720\*

**RECA-Lock-Șuruburi cu flanșă**



0274 1 Oțel, 8.8, zincat (A2K)  
0274 4 Oțel, 10.9, flZnnc720\*

**RECA-Lock-Șuruburi striate**



0274 6 Oțel, 10.9, flZnnc720\*,  
fin

**ASK-Flanșă-Șuruburi striate**

**WN 158.12 / WN 158.22**



2273 Oțel, 100, flZnnc720L\*\*

**HV-Șuruburi**

**DIN EN 14399-4**



2079 Oțel, 10.9, zincat la cald

**HV-Piulițe**

**DIN EN 14399-4**



2329 Oțel, 10, zincat la cald

**HV-Șaibe**

**DIN EN 14399-6**



1451 Oțel, C 45, zincat la cald

**HV-Șaibe pătrate pentru profile- I**

**DIN 6917**



1452 Oțel, C 45, zincat la cald

**HV-Șaibe pătrate pentru profile- I**

**DIN 6918**



1453 Oțel, C 45, zincat la cald

**Șuruburi din oțel- construcții**

**DIN 7990** **cu piulițe**



1087 Oțel, 4.6, zincat la cald,  
conform CE

\* Lamelă de zinc, argint, fără Cr(VI), 720h (rugină roșie SST)

\*\* Lamelă de zinc, argintie, fără Cr(VI), 720h (rugină roșie SST) + strat de acoperire (coeficient de frecare 0,09-0,14)

# 1 | Șuruburi cu acționare externă, Hexagonale, Oțel

## Șuruburi de fixare

**DIN 603** cu piulițe



0223 Oțel, 4.8, zincat (A2K)  
3223 Oțel, 4.8, zincat la cald

## Șuruburi de fixare

**DIN 603** fără piulițe



0223 0 Oțel, 8.8, zincat (A2K)

## Șuruburi de fixare

**DIN 608** cu piulițe



0228 Oțel, 4.6, blank  
1228 Oțel, 8.8, blank  
1228 0 Oțel, 8.8, zincat(A2K)

## Șuruburi cu cap hexagonal cu guler

**DIN 604** cu piulițe



0224 Oțel, 4.6, blank  
0224 0 Oțel, 4.6, zincat (A2K)

## Șuruburi cu cap hexagonal

**DIN 11014**



0225 Oțel, 8.8, blank

## Șuruburi pentru fundații

**DIN 529 C** cu piulițe



1218 Oțel, 4.6, blank

## Șuruburi pentru fundații

**DIN 529 F** cu piulițe



1217 Oțel, 4.6, blank

## Șuruburi cu cap fluture

**DIN 316**



1237 Fontă maleabilă, blank  
0237 Fontă maleabilă, zincat (A2K)

## Șuruburi cu ochi

**DIN 444 A**



1234 Oțel, 4.6, blank

## Șuruburi cu ochi

**DIN 444 B**



1235 0 Oțel, 4.6, zincat (A2K)

## LINDAPTER Hollo-Bolt



6688 HB Oțel/Oțel inoxidabil A4

## LINDAPTER Conectare cleme



6688 Fontă maleabilă

## Plăci prindere Nova-Grip



0485 001 0 Oțel, zincat (A2K)



Șuruburi cu acționare internă,  
Cilindru, cu cap bombat,  
cap semirotond, cap turtit

### Șuruburi cu cap cilindric cu locaș hexagonal

**DIN 912** **ISO 4762**



0082 Oțel, 8.8, blanc  
0084 Oțel, 8.8, zincat (A2K)  
0084 8 Oțel, 8.8, flZnnc720L\*\*  
0084 5 Oțel, 8.8, flZnnc720\*  
2083 Oțel, 10.9, blanc  
2083 8 Oțel, 10.9, flZnnc720L\*\*  
0080 0 Oțel, 10.9, flZnnc720\*  
0083 Oțel, 12.9, blanc  
0083 0 Oțel, 12.9, flZnnc720\*  
0083 8 Oțel, 12.9, flZnnc720L\*\*

### Șuruburi cu cap cilindric cu locaș hexagonal

**DIN 6912** cap imbus, ghidaj cheie



0085 Oțel, 08.8, blanc  
0085 0 Oțel, 08.8, zincat (A2K)  
0085 5 Oțel, 08.8, flZnnc720\*  
2085 Oțel, 010.9, blanc  
2085 0 Oțel, 010.9, flZnnc720\*

### Șuruburi cu cap cilindric cu locaș hexagonal

**DIN 7984** cap scund



0088 Oțel, 08.8, blanc  
0088 0 Oțel, 08.8, zincat (A2K)  
0088 5 Oțel, 08.8, flZnnc720\*  
0088 8 Oțel, 08.8, flZnnc720L\*\*  
2088 Oțel, 010.9, blanc  
2088 0 Oțel, 010.9, flZnnc720\*

### Șuruburi cu cap cilindric cu locaș hexagonal

**ANSI B18.3** **UNC-Filet**



1070 Oțel, Grade Alloy, blanc  
1070 0 Oțel, Grade Alloy, flZnnc720\*

### Șuruburi cu cap cilindric cu locaș hexagonal

**ANSI B18.3** **UNF-Filet**



1069 Oțel, aliaj cu grad înalt, blanc

### Șuruburi cu cap bombat cu locaș hexagonal

**ISO 10642**



0087 0 Oțel, 08.8, blanc  
0087 1 Oțel, 08.8, zincat (A2K)  
0087 6 Oțel, 010.9, blanc

### extrem Șuruburi cu cap plat cu locaș hexagonal

Cap extrem de scăzut **WN 1206**

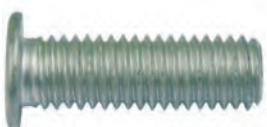

2082 Oțel, 010.9, blanc  
2082 0 Oțel, 010.9, flZnnc480H\*

### Șuruburi cu cap cilindric cu locaș TX

Cap scăzut **ISO 14580**



1012 0 Oțel, 08.8, zincat (A2K)

### Șuruburi cu cap bombat cu locaș TX

**ISO 14581**



0010 0 Oțel, 04.8, zincat (A2K)  
1011 0 Oțel, 08.8, zincat (A2K)

### Șuruburi păsuire cu locaș hexagonal

**ISO 7379**



2080 Oțel, 012.9, blanc

### Șuruburi semibombate cu locaș hexagonal

**ISO 7380-1**



2084 Oțel, 010.9, blanc  
2084 0 Oțel, 010.9, zincat (A2K)  
2084 7 Oțel, 010.9, flZnnc720\*

### Șuruburi cu flanșă cu locaș hexagonal

**ISO 7380-2**



2081 Oțel, 010.9, blanc  
2081 7 Oțel, 010.9, zincat (A2K)

\* Lamelă de zinc, argint, fără Cr(VI), 720h (rugină roșie SST)

\*\* Lamelă de zinc, argintie, fără Cr(VI), 720h (rugină roșie SST) + strat de acoperire (coeficient de frecare 0,09-0,14)



### Șuruburi cap bombat aplatizat cu locaș TX

**DIN 34805-1**



1016 3 Oțel, 010.9, blanc  
1016 Oțel, 010.9, zincat (A2K)

### Șuruburi cap bombat cu flanșă cu locaș TX

**DIN 34805-2**











1017 3 Oțel, 010.9, blanc  
1017 Oțel, 010.9, zincat (A2K)





Tije și știfturi filetate,  
Șuruburi filetate, Șuruburi de fixare  
,Șuruburi de oprire și de ridicare

Tijă 1 m	Tijă 2 m	Tijă 3 m
<p><b>DIN 976-1 Forma A</b></p>  <p>0950 Oțel, blanc                      0958 Oțel, zincat (A2K)                      0950 Oțel, blanc, filet stânga                      0950 Oțel, blanc, filet fin                      1951 Oțel, 8.8, blanc                      1952 Oțel, 8.8, zincat (A2K)                      3952 Oțel, 8.8, zincat la cald                      1951 Oțel, 8.8, blanc, filet stânga                      1951 Oțel, 8.8, blanc, filet fin                      1952 Oțel, 8.8, zincat (A2K), filet stânga                      2951 Oțel, 10.9, blanc                      2951 Oțel, 10.9, blanc, filet fin                      3951 Oțel, 12.9, blanc</p>	<p><b>DIN 976-1 Forma A</b></p>  <p>1958 2 Oțel, zincat (A2K)                      1952 29 Oțel, 8.8, zincat (A2K)</p>	<p><b>DIN 976-1 Forma A</b></p>  <p>1950 Oțel, blanc                      1958 Oțel, zincat (A2K)                      1951 3 Oțel, 8.8, blanc                      1952 3 Oțel, 8.8, zincat (A2K)                      3952 3 Oțel, 8.8, zincat la cald</p>
<p><b>Tije filetate</b></p> <p><b>DIN 976-1 Forma A</b></p>  <p>0950 9 Oțel, 4.6, blanc                      0958 9 Oțel, 4.6, zincat (A2K)</p>	<p><b>Prezoane cu știfturi</b> Înșurubare <math>\approx 1 d</math></p> <p><b>DIN 938</b></p>  <p>0251 Oțel, 5.8, blanc                      0251 0 Oțel, 8.8, blanc                      0253 0 Oțel, 5.8, zincat (A2K)                      0253 2 Oțel, 8.8, zincat (A2K)                      0251 9 Oțel, 10.9, blank</p>	<p><b>Prezoane cu știfturi</b> Înșurubare <math>\approx 1,25 d</math></p> <p><b>DIN 939</b></p>  <p>0250 Oțel, 5.8, blanc                      0250 0 Oțel, 8.8, blanc                      0252 2 Oțel, 8.8, zincat (A2K)                      0252 4 Oțel, 8.8, flZnnc720*                      0250 9 Oțel, 10.9, blanc</p>
<p><b>Prezoane cu știfturi</b> Înșurubare <math>\approx 2 d</math></p> <p><b>DIN 835</b></p>  <p>0270 0 Oțel, 8.8, blanc                      0271 2 Oțel, 8.8, zincat (A2K)                      0270 9 Oțel, 10.9, blanc</p>	<p><b>Știfturi filetate</b> cu con</p> <p><b>DIN 913</b> <b>ISO 4026</b></p>  <p>0255 Oțel, 45 H, blanc                      0255 7 Oțel, 45 H, zincat (A2K)                      0255 Oțel, 45 H, blanc, filet fin</p>	<p><b>Știfturi filetate</b> cu vârf</p> <p><b>DIN 914</b> <b>ISO 4027</b></p>  <p>0256 Oțel, 45 H, blanc                      0256 7 Oțel, 45 H, zincat (A2K)</p>

\* Lamelă de zinc, argintie, fără Cr(VI), 720h (rugină roșie SST)

**Știfturi filetate**  
cu știfturi

**DIN 915** **ISO 4028**



0257 Oțel, 45 H, blank  
0257 7 Oțel, 45 H, zincat (A2K)

**Știfturi filetate**  
cu vârf conic

**DIN 916** **ISO 4029**



0254 Stahl, 45 H, blank  
0254 7 Stahl, 45 H, zincat (A2K)

**Știfturi filetate**  
cu locaș și vârf conic

**DIN 551** **ISO 4766**



0258 Stahl, 14 H, blank  
0258 0 Stahl, 14 H, zincat (A2K)  
0258 5 Stahl, 14 H, fIZnnc720\*

**Știfturi filetate**  
cu locaș și vârf conic

**DIN 553** **ISO 7434**



0259 Oțel, 14 H, blank  
0259 Oțel, 14 H, zincat (A2K)  
0259 Oțel, 14 H, fIZnnc720\*

**Piulițe reductoare**



0865 1 Oțel, zincat (A2K)

**Piulițe de amplificare**



0865 1 Oțel, zincat (A2K)

**Bolțuri distanțier**  
cu fileț interior și exterior



0865 Oțel, zincat (A2K)

**Piulițe distanțier**  
cu fileț interior pe ambele părți



0866 Oțel, zincat (A2K)

**Mufe de distanțare rotunde**  
cu fileț interior continuu



0974 0 Oțel, zincat (A2K)

**Mufe de distanțare hex.**  
cu fileț interior continuu



0974 Oțel, zincat (A2K)

**Inele de ridicare**

**DIN 580**



0295 03 Oțel, C15-E, blank  
0295 04 Oțel, C15-E, zincat (A2K)

**Inele de ridicare**

**DIN 582**



0395 03 Oțel, C15-E, blank  
0395 04 Oțel, C15-E, zincat (A2K)

**Ochet**  
rotativ



0521 800 Oțel vopsit

**Ochet inclinabil**  
rotativ



0521 806 Oțel vopsit

**Inele de ridicare cu șurub**



0521 803 Oțel vopsit, 8.8

\* Lamelă de zinc, argintie, fără Cr(VI), 720h (rugină roșie SST)

#### Piulițe cu inel de ridicare



0521 802 Oțel vopsit, 8.8

#### Șuruburi de blocare filet metric fin

**DIN 7604**



0240 Oțel, 5.8, blank  
0240 0 Oțel, 5.8, zincat (A2K)

#### Dopuri filetate filet metric conic

**DIN 906**

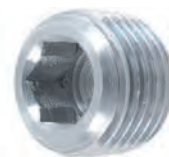

1242 Oțel, 5.8, blank  
1242 0 Oțel, 5.8, zincat (A2K)

#### Șdopuri filetate Filet de țevă Whitworth

**DIN 906**

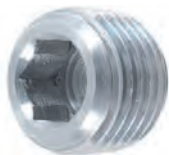

2242 Oțel, 5.8, blank  
2242 0 Oțel, 5.8, zincat (A2K)

#### Dopuri filetate filet metric fin

**DIN 908**



1243 Oțel, 5.8, blank  
1243 0 Oțel, 5.8, zincat (A2K)

#### Șuruburi de blocare

Filete de țevă conform cu DIN EN ISO 228-1

**DIN 908**



2243 Oțel, 5.8, blank  
2243 0 Oțel, 5.8, zincat (A2K)

#### Dopuri filetate filet metric fin

**DIN 910**



0241 Oțel, 5.8, blank  
0241 0 Oțel, 5.8, zincat (A2K)

#### Șuruburi de blocare

Filete de țevă conform cu DIN EN ISO 228-1

**DIN 910**



1241 Oțel, 5.8, blank  
1241 0 Oțel, 5.8, zincat (A2K)



Piulițe

## Piulițe hexagonale

ISO 4032



0310 100 Oțel, 8, blanc  
 0317 100 Oțel, 8, zincat (A2K)  
 0317 3 Oțel, 8, zincat (A3K),  
 CE-conform

0317 700 Oțel, 8, flZnnc720L\*\*  
 0320 100 Oțel, 10, blanc  
 0320 890 Oțel, 10, flZnnc720L\*\*

1310 1 Oțel, 5-2, blanc, TÜV  
 1317 1 Oțel, 5-2, zincat (A2K), TÜV

## Piulițe hexagonale

DIN 934



1310 Oțel, 5-2, blanc  
 1317 Oțel, 5-2, zincat (A2K)  
 0310 Oțel, 8, blanc  
 0317 Oțel, 8, zincat (A2K)  
 0317 500 Oțel, 8, flZnnc720\*  
 0317 800 Oțel, 8, flZnnc720L\*\*

3317 Oțel, 8, zincat la cald  
 0320 Oțel, 10, blanc  
 0327 Oțel, 10, flZnnc720\*  
 0327 800 Oțel, 10, flZnnc720L\*\*  
 0321 Oțel, 12, blanc

Piulițe hexagonale  
cú filet pe stânga

DIN 934



0335 Stahl, 8, blanc  
 0335 0 Stahl, 8, zincat (A2K)

## Piulițe hexagonale

ANSI B18.2.2

UNC-locăș



0330 Oțel, Grad 5, blanc  
 0330 0 Oțel, Grad 5, zincat (A2K)

## Piulițe hexagonale

ANSI B18.2.2

UNF-locăș



0331 Oțel, Grad 5, blanc

## Piulițe de sudură hexagonale

DIN 929

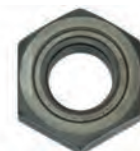

0399 Oțel, blanc

## Piulițe înguste hexagonale

DIN 439

~ ISO 4035



0311 Oțel, 04, blanc  
 0318 Oțel, 04, zincat (A2K)

## Piulițe plate hexagonale

DIN 936



0312 Oțel, 04/17H, blanc  
 0319 Oțel, 04/17H, zincat (A2K)

## Piulițe cu flanșă

DIN 6923



0379 100 Oțel, 8, zincat (A2K)

\* Lamelă de zinc, argint, fără Cr(VI), 720h (rugină roșie SST)

\*\* Lamelă de zinc, argint, fără Cr(VI), 720h (rugină roșie SST) + strat de finisare (coeficient de frecare 0,09-0,14)



**Piulițe cu flanșă Trimnut®**  
autofiletante



0209 000 9 Oțel, 10, flZnnc720L\*\*

**RECA-Lock-Piulițe de blocare**



0273 100 Oțel, 8, zincat(A2K)  
0273 0 Oțel, 10, flZnnc720\*  
0274 50 Oțel, 10, flZnnc720L\*\*

**Piulițe cu flanșă cu striații**

**W193.2**



2273 Oțel, 10, flZnnc720L\*\*

**Piulițe cu autoblocare**



1275 3 Oțel, 10, flZnnc600

**Piuliță hex.cu flanșă ondulată**



0379 000 Oțel, 8, zincat (A4K)

**Piulițe hexagonale**  
1,5 Ø sus

**DIN 6330 B**

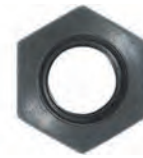

1362 Oțel, 10, blanc

**Piulițe hexagonale**  
1,5 Ø cu guler

**DIN 6331 B**



1363 Oțel, 10, blanc

**Piulițe hexagonale lungi**  
3X Ø cu guler

**DIN 6334**



0974 0 Oțel, blanc  
0974 Oțel, zincat (A2K)  
0974 100 Oțel, 10, blanc

**Piulițe pătrate**

**DIN 557**



0390 Oțel, 5, blanc  
1390 Oțel, 5, zincat (A2K)

**Piulițe pătrate**

**DIN 562**



0337 Stahl, 11H, blanc  
1337 Stahl, 11H, zincat (A2K)

**Piulițe de sudură pătrate**

**DIN 928**



0385 0 Oțel, blanc

**Piulițe crenelate**  
execuție înaltă

**DIN 935**

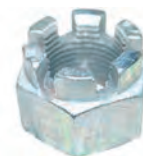

0345 Oțel, 8, blanc  
0345 0 Oțel, 8, zincat (A2K)

\* Lamelă de zinc, argint, fără Cr(VI), 720h (rugină roșie SST)

\*\* Lamelă de zinc, argint, fără Cr(VI), 720h (rugină roșie SST) + strat de finisare (coeficient de frecare 0,09-0,14)

**Piulițe crenelate**  
aplicare joasă

**DIN 937**



0346 Oțel, 17H, blanc  
0346 0 Oțel, 17H, zincat (A2K)

**Piulițe crenelate**  
aplicare joasă

**DIN 979**



0347 Oțel, 04, blanc

**Piulițe cu autoblocare metalice**

**DIN 980 V** ~ ISO 7042



0369 Oțel, 8, zincat (A2K)  
1369 9 Oțel, 10, flZnnc720\*  
1369 8 Oțel, 10, flZnnc720L\*\*

**FS-Piulițe cu autoblocare metalice**



0372 0 Oțel, 10, pasivat galben

**MBN-Piulițe cu flanșă**

**MBN 13023** Tip/Forma A



0263 91 Oțel, 10, DBL9440.40

**Piulițe autoblocare**

**DIN 985**



0368 Oțel, 8, zincat (A2K)

**Piulițe înfundate**  
aplicare înaltă

**DIN 982**



0371 Oțel, 8, zincat(A2K)

**Piulițe înfundate**  
formă joasă

**DIN 917**



0355 Oțel, 6, blanc  
0357 Oțel, 6, zincat (A2K)

**Piulițe înfundate**  
formă înaltă

**DIN 1587**



0354 Oțel, 6, blanc  
0356 Oțel, 6, zincat (A2K)

**Piulițe capac de siguranță**

**DIN 986**



0367 Oțel, 8, zincat (A2K)

**Piulițe cu fantă**

**DIN 981** KM



0374 Oțel, blanc  
0374 0 Oțel, zincat(A2K)

**Piulițe cu fantă-siguranță**

~ DIN 981 GUK



0373 Oțel, zincat(A2K)

**Piulițe cu fantă**

**DIN 1804 W**



1375 Oțel, 14H, blanc  
1375 0 Oțel, 14H, zincat (A2K)

**Piulițe randalinate**  
formă înaltă

**DIN 466**



1396 Oțel, blanc

**Piulițe randalinate**  
formă joasă

**DIN 467**



1397 Oțel, blanc

\* Lamelă de zinc, argint, fără Cr(VI), 720h (rugină roșie SST)

\*\* Lamelă de zinc, argint, fără Cr(VI), 720h (rugină roșie SST) + strat de finisare (coeficient de frecare 0,09-0,14)

Piulițe pentru caneluri

DIN 508



0398 1 Oțel, 8, zincat (A2K)  
0398 3 Oțel, 10, blanc

Piuliță cu guler rotund

DIN 74361 A



0360 Oțel, 10, blanc

Piulițe cu guler plat

DIN 74361 B



0361 Oțel, 10, blanc

Contrapiulițe pentru PAL

DIN 7967



0377 Oțel de arc, blanc  
0378 Oțel de arc, zincat (A2K)  
3378 Oțel de arc, zincat la cald

Piulițe cu gheare



0376 Oțel, zincat (A2K)

Piulițe de fixare



0384 Oțel, întărit,  
zincat (A2K)

Capace pentru șuruburi  
pentru șuruburi și piulițe hexagonale



0590 Plastic

Piuliță cu șliț-Eșapament

DIN 14440



0366 100 Oțel, placat cu cupru

Piuliță cu șliț-Eșapament

DIN 14441



0366 200 Oțel, placat cu cupru

Piuliță cu șliț

DIN 546



0366 Oțel, blanc

Piulițe arc



0500 Oțel de arc, zincat (A2K)

Piulițe arc



0500 Oțel de arc, zincat (A2K)

Piulițe fluture

DIN 315



0340 Fontă maleabilă, blanc  
0342 Fontă maleabilă, zincat (A2K)



A close-up photograph of several metal pins and bolts of various sizes and shapes scattered on a heavily rusted and painted metal surface. The surface is covered in red and black paint, with significant rust and corrosion visible. The pins and bolts are made of polished metal, likely stainless steel or aluminum, and are arranged in a somewhat haphazard manner. Some are standing upright, while others are lying flat or at an angle. The background is blurred, focusing attention on the foreground objects.

Ştifturi cilindrice, Ştifturi conice,  
Ştifturi canelate, Nituri canelate

<p><b>Știfturi cilindrice</b> cu lentile</p> <p><b>DIN 7</b></p>  <p>1247 Oțel, blanc, neîntărit, toleranță clasa m6</p>	<p><b>Știfturi cilindrice</b> cu cupe tip lentile</p> <p><b>DIN 7</b></p>  <p>1247 0 Oțel, blanc, neîntărit, toleranță clasa h8</p>	<p><b>Știfturi cilindrice</b></p> <p><b>DIN 6325</b></p>  <p>1246 Oțel, blanc, întărit și șlefuit, toleranță clasa m6</p>
<p><b>Știfturi cilindrice</b> cu filet interior pe o parte</p> <p><b>DIN 7979 D</b> ~ ISO 8735</p>  <p>2364 Oțel, blanc, întărit și șlefuit, toleranță clasa m6</p>	<p><b>Știfturi conice</b></p> <p><b>DIN 1 B</b></p>  <p>1245 Oțel, blanc, neîntărit</p>	<p><b>Știfturi conice</b> cu știft filetat</p> <p><b>DIN 7977</b></p>  <p>2362 Oțel, blanc,</p>
<p><b>Știfturi conice</b> cu filet interior pe o parte</p> <p><b>DIN 7978 A</b> ISO 8736</p>  <p>2363 Oțel, blanc</p>	<p><b>Știfturi cu canelură conică</b> crestate pe toată lungimea</p> <p><b>DIN 1471</b></p>  <p>1248 Oțel, blanc</p>	<p><b>Știfturi canelate de păsuire</b> jumătate crestată</p> <p><b>DIN 1472</b></p>  <p>2248 Oțel, blanc</p>
<p><b>Știfturi cu canelură</b> crestate pe toată lungimea</p> <p><b>DIN 1473</b></p>  <p>3248 Oțel, blanc</p>	<p><b>Nituri canelate cu cap bombat</b> crestate pe toată lungimea</p> <p><b>DIN 1476</b> ~ ISO 8746</p>  <p>1249 Oțel, blanc 1249 0 Oțel, zincat (A2K)</p>	<p><b>Nituri canelate cu cap înecat</b> crestate pe toată lungimea</p> <p><b>DIN 1477</b> ~ ISO 8747</p>  <p>2249 Oțel, blanc</p>



Șuruburi de tablă și  
șuruburi de găurit,  
Acoperișuri și fațade,  
Amenajarea teraselor

### RECA-Șuruburi autoforante cu PH-Antrenare

~ DIN 7504 N Cap bombat



0211 Oțel, călit la cementare,  
zincat (A2K)  
1211 1 Oțel inoxidabil A2  
0211 8 BiMetall, Ruspert®-acoperire

### RECA-Șuruburi autoforante cu TX-Antrenare

~ DIN 7504 N Cap bombat



0211 2 Oțel, călit la cementare,  
zincat (A2K)  
1211 19 Oțel inoxidabil A2

### RECA-Șuruburi autoforante cu Square-Drive-Antrenare și UKVZ

~ DIN 7504 N Cap bombat



0210 21 Oțel, călit la cementare,  
zincat (A2K)

### RECA-Șuruburi autoforante cu PH-Antrenare

~ DIN 7504 N Cap bombat cu flanșă



0218 Oțel, călit la cementare,  
zincat (A2K)  
0218 2 Oțel, călit la cementare,  
zincat negru (A2S)

### RECA-Șuruburi autoforante cu PH-Antrenare

~ DIN 7504 N Mini-punct



0211 00 Oțel, călit la cementare,  
zincat (A2K)

### RECA-Șuruburi autoforante cu PH-Antrenare

~ DIN 7504 P Cap înecat

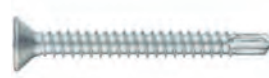

0212 Oțel, călit la cementare,  
zincat (A2K)  
1212 1 Oțel inoxidabil A2

### RECA-Șuruburi autoforante cu TX-Antrenare

~ DIN 7504 P Cap înecat



0212 2 Oțel, călit la cementare,  
zincat (A2K)  
1212 19 Oțel inoxidabil A2

### RECA-Șuruburi autoforante

~ DIN 7504 K Hexagonal cu flanșă

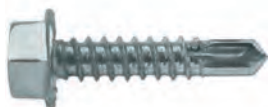

0214 Oțel, călit la cementare,  
zincat (A2K)  
1214 1 Oțel inoxidabil A2  
0214 81 BiMetall, Ruspert®-acoperire

### RECA-Șuruburi autoforante cu vârf foraj lung

~ DIN 7504 K Hexagonal cu flanșă



0214 055 Oțel, călit la cementare,  
zincat (A2K)  
0214 825 BiMetall, Ruspert®-acoperire

### RECA-Șuruburi autoforante cu șliț

~ DIN 7504 L Hexagonal cu flanșă



0214 0 Oțel, călit la cementare,  
zincat (A2K)

### RECA-Șuruburi autoforante cu Ø19 EPDM-Șaibă de etanșare

~ DIN 7504 K Hexagonal cu flanșă



0214 7 Oțel, călit la cementare,  
zincat (A2K)  
0214 80 BiMetall, Ruspert®-acoperire

### RECA-Șuruburi autoforante cu vârf foraj lung și Ø19 EPDM-Șaibă de etanșare

~ DIN 7504 K Hexagonal cu flanșă



0214 70 Oțel, călit la cementare,  
zincat (A2K)  
0214 895 BiMetall, Ruspert®-acoperire



### Șaibe de etanșare -RECA SebS



0214 763 Oțel, zincat (A2K)

### RECA-Șuruburi autoforante

cu vârf redus de foraj și EPDM-Șaibă

~ DIN 7504 K Hexagonal cu flanșă



0214 88 BiMetall, Ruspert®-acoperire,  
Șaibă Ø 16  
0214 95 BiMetall, Ruspert®-acoperire,  
Șaibă Ø 14

### RECA-Șuruburi autoforante-Acoperiș

~ DIN 7504 K Hexagonal cu flanșă



0217 148 Oțel, călit la cementare,  
Ruspert®-acoperire

### Plăcuțe - Șuruburi autoforante -Acoperiș

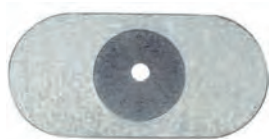

0217 8 Oțel, zincat (A2K)

### RECA-Șuruburi găurire

cu EPDM-Șaibă și TX-Antrenare



0217 7 Oțel inoxidabil A2

### Șuruburi instalații sanitare

cu Ø15 EPDM-Șaibă, TX-Antrenare



0238 0 Oțel inoxidabil A2  
0238 5 Oțel inoxidabil A2, placat  
cupru

### Șuruburi găurire

cu Ø20 EPDM-Șaibă, PZ-Antrenare



0234 3 Oțel inoxidabil A2  
0234 2 Oțel inoxidabil, placat cupru

### Șuruburi găurire lăcuite

cu Ø15 EPDM-Șaibă, TX-Antrenare



0238 8 Oțel inoxidabil A2

### RECA-Șuruburi pentru ferestre SebS

cu PH-Antrenare

~ DIN 7504 N cap bombat



0211 00 Oțel, călit la cementare,  
zincat (A2K)

### RECA-Șuruburi pentru ferestre SebS

cu PH-Antrenare

~ DIN 7504 P cu cap înecat



0212 004 Oțel, călit la cementare,  
zincat (A2K)  
0212 014 Oțel, călit la cementare,  
zincat galben

### RECA-Șuruburi autoforante cu aripi

cu TX-Antrenare

~ DIN 7504 P Lemn pe metal



0215 2 Oțel, călit la cementare,  
zincat galben (A2C)  
0215 9 BiMetall, Ruspert®-acoperire

### RECA-Șuruburi autoforante cu aripi

cu TX-Antrenare

~ DIN 7504 P Lemn pe metal



0219 1 Oțel, călit la cementare,  
zincat (A2K), Cap-Ø 15  
0219 3 Oțel, călit la cementare,  
zincat (A2K), Cap-Ø 12,4

<p><b>RECA-Șuruburi autoforante cu aripi</b> cu TX-Antrenare</p> <p>~ <b>DIN 7504 P</b> Lemn pe metal</p>  <p>0219 2 Oțel, călit la cementare, zincat (A2K)</p>	<p><b>RECA-Șuruburi autoforante cu aripi</b> cu TX-Antrenare</p> <p>Lemn pe metal Cap cu locaș conic</p>  <p>0219 4 Oțel, călit la cementare, zincat (A2K)</p>	<p><b>RECA-Șuruburi autoforante cu aripi</b> cu TX-Antrenare</p> <p>Lemn pe metal Cap cu locaș conic și freză</p>  <p>0219 5 Oțel, călit la cementare, zincat (A2K)</p>
<p><b>RECA-Șuruburi autoforante</b> cu TX-Antrenare</p> <p>Lemn - Lemn</p>  <p>0217 Oțel, călit la cementare, zincat galben (A2C) 0217 2 Oțel inoxidabil A2</p>	<p><b>RECA-Șuruburi autoforante</b> cu TX-Antrenare</p> <p>Special pentru terase</p>  <p>0217 0 Oțel inoxidabil A2 0217 00 Oțel inoxidabil A4</p>	<p><b>Șuruburi pentru tablă</b> und PH-Antrenare</p> <p><b>DIN 7981 C</b> Cap bombat</p>  <p>0115 Oțel, călit la cementare, zincat (A2K) 0134 Oțel, călit la cementare, zincat negru (A2S)</p>
<p><b>Șuruburi pentru tablă</b> cu PH-Antrenare</p> <p><b>DIN 7981 F</b> Cap bombat</p>  <p>0115 1 Oțel, călit la cementare, zincat (A2K)</p>	<p><b>Șuruburi pentru tablă</b> cu PH-Antrenare</p> <p><b>DIN 968 C</b> Cap bombat cu guler</p>  <p>0134 0 Oțel, călit la cementare, zincat negru (A2S)</p>	<p><b>Șuruburi pentru tablă</b> cu PH-Antrenare</p> <p><b>DIN 7982 C</b> Cap înecat</p>  <p>0116 Oțel, călit la cementare, zincat (A2K)</p>
<p><b>Șuruburi pentru tablă</b> cu PH-Antrenare</p> <p><b>DIN 7983 C</b> Cap înecat</p>  <p>0117 Oțel, călit la cementare, zincat (A2K)</p>	<p><b>Șuruburi pentru tablă</b></p> <p><b>DIN 7976 C</b> Cap hexagonal</p>  <p>0114 Oțel, călit la cementare, zincat (A2K)</p>	<p><b>Șuruburi pentru tablă</b> cu șaibă plată</p> <p>~ <b>DIN 7976 C</b> Cap hexagonal</p>  <p>0129 Oțel, călit la cementare, zincat (A2K)</p>
<p><b>Șuruburi pentru tablă</b> cu șliț</p> <p><b>DIN 7971 C</b> Cap cilindru</p>  <p>0110 Oțel, călit la cementare, zincat (A2K)</p>	<p><b>Șuruburi pentru tablă</b> cu PH-Antrenare</p> <p><b>DIN 7972 C</b> Cap înecat</p>  <p>0111 Oțel, călit la cementare, zincat (A2K)</p>	<p><b>Șuruburi pentru tablă</b> cu TX-Antrenare</p> <p><b>ISO 14585</b> Cap bombat</p>  <p>2115 Oțel, zincat (A2K)</p>

### Șuruburi pentru tablă cu TX-Angrenaj

**ISO 14586**  
Cap înecat



2116 Oțel, zincat (A2K)

### RECA-Șuruburi pentru pervaze cu TX-Angrenaj



0126 00 Oțel, călit la cementare,  
zincat (A2K)

### Capace pentru șuruburi autoforante



0590 12 Plastic

### Șuruburi pentru fațade cu Ø16 EPDM-Șaibă etanșare

**Typ A**

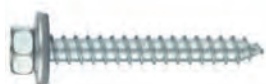

0200 65 Oțel, călit la cementare,  
zincat (A2K)

### Șuruburi pentru fațade cu Ø16 EPDM-Șaibă etanșare

**Typ BZ**

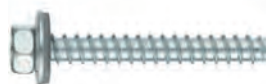

0200 63 Oțel, călit la cementare,  
zincat (A2K)

### Șuruburi pentru montare directă cu TX-Angrenaj



0190 963 Oțel, zincat (A2K)

### Șuruburi profile metalice



0203 BiMetall, Nichel

### Set distanțier

Panouri luminoase ondulate & trapezoidale



0203 1 Oțel inoxidabil A2 / BiMetall

### Amenajare terasă







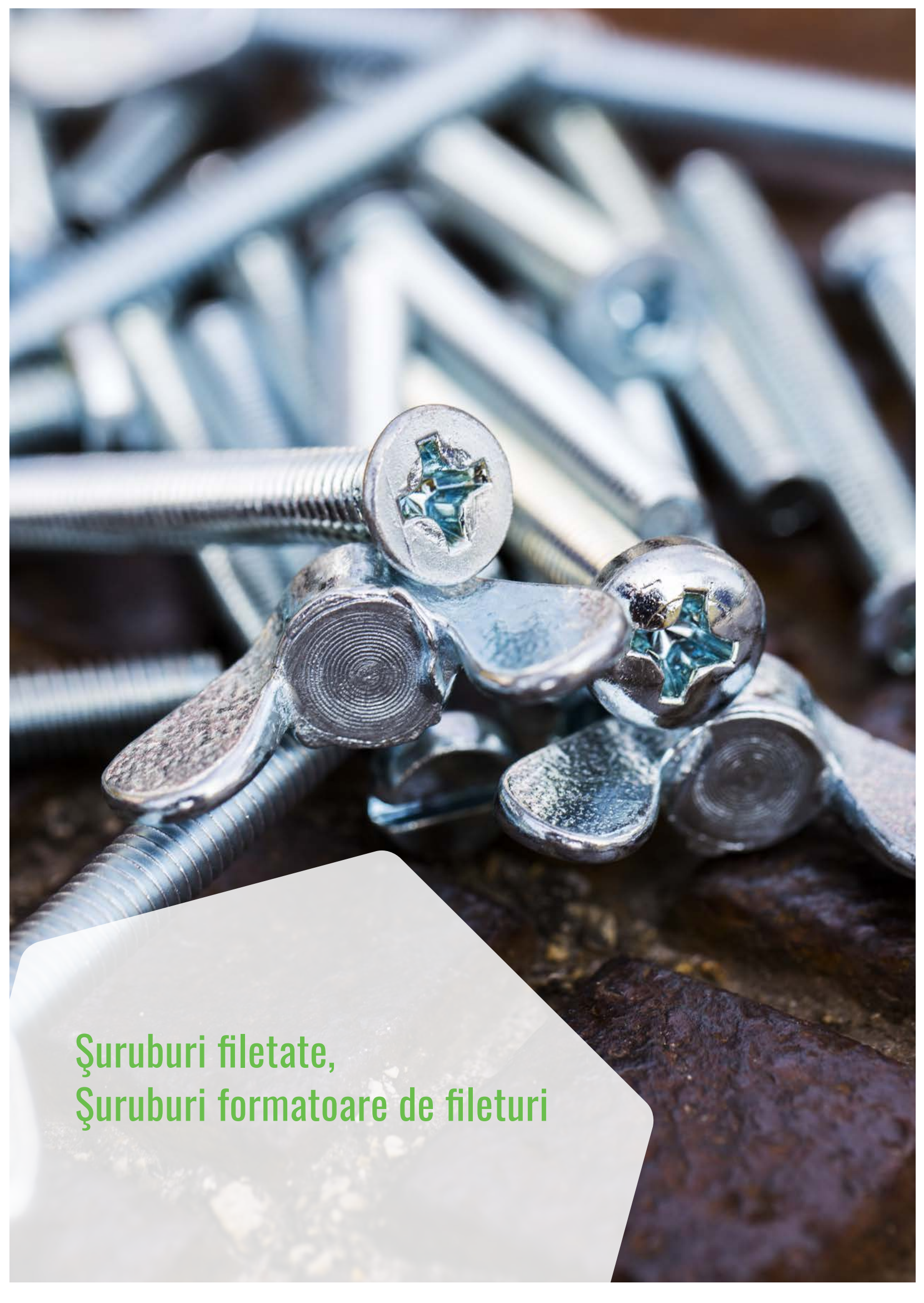



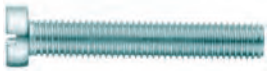



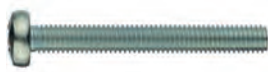

0217 099



A close-up photograph of various metal fasteners. In the foreground, several bolts with hexagonal heads and washers are visible. The bolts have a blueish-grey finish, likely zinc plating. The washers have a circular, concentric ring pattern. The background is filled with a large quantity of similar bolts, creating a sense of depth and abundance. The lighting is bright, highlighting the metallic textures and the sharp edges of the fasteners.

Şuruburi filetate,  
Şuruburi formatoare de fileturi

<p><b>Şuruburi cilindrice</b> cu şliţ</p> <p><b>DIN 84</b> ~ ISO 1207</p>  <p>0040 Oţel, 4.8, zincat (A2K) 0040 5 Oţel, 4.8, flZnnc720*</p>	<p><b>Şuruburi cu cap plat</b> cu şliţ</p> <p><b>DIN 85</b> ~ ISO 1580</p>  <p>0041 Oţel, 4.8, zincat (A2K)</p>	<p><b>Şuruburi cu cap „zenc” înecat</b> cu şliţ</p> <p><b>DIN 963</b></p>  <p>0039 Oţel, 4.8, zincat (A2K) 0039 5 Oţel, 4.8, flZnnc720*</p>
<p><b>Şuruburi cap semi bombat ,înecat</b> cu şliţ</p> <p><b>DIN 964</b></p>  <p>0044 Oţel, 4.8, zincat (A2K)</p>	<p><b>Şuruburi cap bombat</b> cu şliţ</p>  <p>0231 Oţel, zincat (A2K)</p>	<p><b>Şuruburi cap semi bombat</b> cu PH-Antrenare</p> <p><b>DIN 7985</b></p>  <p>0046 Oţel, 4.8, zincat (A2K)</p>
<p><b>Şuruburi cu cap înecat</b> cu PH-Antrenare</p> <p><b>DIN 965</b></p>  <p>0048 Oţel, 4.8, zincat (A2K)</p>	<p><b>Şuruburi cu cap înecat</b> cu PH-Antrenare</p> <p><b>DIN 966</b></p>  <p>0049 Oţel, 4.8, zincat (A2K)</p>	<p><b>Şuruburi formatoare de fileturi</b> cu şliţ</p> <p><b>DIN 7513</b> Forma BE</p>  <p>0206 Oţel, călit la cementare, zincat (A2K)</p>
<p><b>Şuruburi formatoare de fileturi</b> cu TX-Antrenare</p> <p><b>DIN 7500 PE</b> Cap bombat ISO 14583</p>  <p>0209 10 Oţel, călit la cementare, zincat (A2K)</p>	<p><b>Şuruburi formatoare de fileturi</b> cu PZ-Antrenare</p> <p><b>DIN 7500 CE</b> Cap bombat ISO 7045</p>  <p>0997 Oţel, călit la cementare, zincat (A2K)</p>	<p><b>Şuruburi formatoare de fileturi</b> cu TX-Antrenare</p> <p><b>DIN 7500 ME</b> Cap înecat ISO 14581</p>  <p>0209 20 Oţel, călit la cementare, zincat (A2K)</p>
<p><b>Şuruburi formatoare de fileturi</b> cu PZ-Antrenare</p> <p>~ <b>DIN 7500 ME</b> Cap înecat ISO 7046-2</p>  <p>0997 0 Oţel, călit la cementare, zincat (A2K)</p>	<p><b>Şuruburi formatoare de fileturi</b> cu PZ-Antrenare</p> <p>~ <b>DIN 7500 DE</b> Flanşă hexagonală</p>  <p>0209 3 Oţel, călit la cementare, zincat (A2K)</p>	<p><b>Şuruburi formatoare de fileturi</b> cu PZ-Antrenare</p> <p><b>DIN 7500 EE</b> Cap cilindru ISO 4762</p>  <p>0209 4 Oţel, călit la cementare, zincat (A2K)</p>

\* Lamelă de zinc, argintie, fără Cr(VI), 720h (rugină roşie SST)

**Șuruburi crestate & găurite în cruce  
cu șliț**
**DIN 404**

0279 0 Oțel, 5.8, zincat (A2K)

**Șuruburi randalinate  
formă înaltă**
**DIN 464**

 1296 Oțel, 5.8, blanc  
1296 0 Oțel, 5.8, zincat (A2K)

**Șuruburi randalinate  
formă joasă**
**DIN 653**

 1297 Oțel, 5.8, blanc  
1297 0 Oțel, 5.8, zincat (A2K)

**Șuruburi pentru termoplastice  
cu TX-Antrenare**
**W1423**

Cap înecat

 0138 1 Oțel, călit la cementare,  
zincat (A2K)

**Șuruburi pentru termoplastice  
cu PZ-Antrenare**
**W1413**

Cap înecat

 0138 4 Oțel, călit la cementare,  
zincat (A2K)

**Șuruburi pentru termoplastice  
cu TX-Antrenare**
**W1451**

Cap semi bombat cu flanșă

 0138 3 Oțel, călit la cementare,  
zincat (A2K)

**Șuruburi pentru termoplastice  
cu TX-Antrenare**
**W1452**

Cap bombat

 0138 2 Oțel, călit la cementare,  
verzinkt (A2K)

**Șuruburi pentru termoplastice  
cu PZ-Antrenare**
**W1412**

Cap bombat

 0138 5 Oțel, călit la cementare,  
zincat (A2K)





















Șuruburi pentru lemn,  
Construcții din lemn ,  
Șuruburi pentru plăci aglomerate,  
și Conectori pentru lemn

## 8 | Șuruburi pentru lemn, Construcții din lemn, Șuruburi pentru plăci aglomerate și Conectori pentru lemn

<p><b>Cap semi bombat-Șuruburi lemn</b> cu șliț</p> <p><b>DIN 95</b></p>  <p>0155 Oțel, zincat (A2K)</p>	<p><b>Cap bombat-Șuruburi lemn</b> cu șliț</p> <p><b>DIN 96</b></p>  <p>0156 Oțel, zincat (A2K)</p>	<p><b>Cap înecat-Șuruburi lemn</b> cu șliț</p> <p><b>DIN 97</b></p>  <p>0157 Oțel, zincat (A2K)</p>
<p><b>Cap semi bombat-Șuruburi lemn</b> cu PZ-Antrenare</p> <p><b>DIN 7996</b></p>  <p>0166 Oțel, zincat (A2K)</p>	<p><b>Cap înecat-Șuruburi lemn</b> cu PZ-Antrenare</p> <p><b>DIN 7997</b></p>  <p>0167 Oțel, zincat (A2K)</p>	<p><b>Șuruburi prezon</b> cu filet pentru lemn</p>  <p>0234 1 Oțel, zincat (A2K)</p>
<p><b>Șuruburi de distanțare reglabile</b> cu TX-Antrenare</p>  <p>0233 Oțel, zincat (A2K)</p>	<p><b>Cârlige de tavan</b></p>  <p>0235 Oțel, zincat (A2K)</p>	<p><b>Șuruburi prezon cu filet exterior</b></p>  <p>0232 Oțel, zincat (A2K)</p>
<p><b>Șuruburi pentru rame</b></p> <p><b>DIN 571</b></p>  <p>0192 Oțel, zincat (A2K) 3192 Oțel, zincat la cald</p>	<p><b>RECA-Șuruburi pentru PAL</b> cu PZ-Antrenare</p> <p>Cap semi bombat, înecat</p>  <p>0195 Oțel, zincat (A2K), filet compl. 0195 0 Oțel, zincat la cald (A2C), Filet total</p>	<p><b>RECA-Șuruburi pentru PAL</b> cu PZ-Antrenare</p> <p>PanHead</p>  <p>0196 1 Oțel, zincat (A2K), filet parțial 0196 Oțel, zincat (A2K), filet total 0196 0 Oțel, zincat galben (A2C), Filet total</p>
<p><b>RECA-Șuruburi pentru PAL</b> cu TX-Antrenare</p> <p>PanHead</p>  <p>0197 1 Oțel, zincat (A2K), filet parțial 0197 Oțel, zincat (A2K), filet compl.</p>	<p><b>RECA-Șuruburi pentru PAL</b> cu PZ-Antrenare</p> <p>Cap înecat</p>  <p>0198 1 Oțel, zincat (A2K), filet parțial 0198 Oțel, zincat (A2K), filet total 0186 1 Stahl, zincat galben (A2C), filet parțial 0186 Oțel, zincat galben (A2C), filet total</p>	<p><b>RECA-Șuruburi pentru PAL</b> cu TX-Antrenare</p> <p>Cap înecat</p>  <p>0178 1 Oțel, zincat (A2K), filet parțial 0178 Oțel, zincat (A2K), filet total 0176 1 Oțel, zincat galben (A2C), filet parțial</p>

## 8 | Șuruburi pentru lemn, Construcții din lemn, Șuruburi pentru plăci aglomerate și Conectori pentru lemn

### Șuruburi pentru construcții Dual Drive cu Kombi-Antrenare (TX/Hex.)



0191 1 Oțel, BlueWin, ETA 12/0373

### Șuruburi pentru construcții RAPID cu TX-Antrenare

Cap înecat



0160 Oțel, YellWin500+,  
ETA 12/0373

### Șuruburi pentru construcții RAPID cu TX-Antrenare

Cap înecat



0160 2 Oțel, YellWin500+,  
ETA 12/0373

### Șuruburi pentru construcții RAPID Cap semi bombat lat cu TX-Antrenare



0160 3 Oțel, YellWin500+,  
ETA 12/0373

### Șuruburi pentru construcții GPR cu TX-Antrenare

Cap înecat



0161 2 Oțel, BlueWin, ETA 12/0373

### Șuruburi pentru construcții GPR Cap semi bombat lat cu TX-Antrenare



0161 3 Oțel, BlueWin, ETA 12/0373

### Șuruburi complet filetate RAPID cu TX-Antrenare

Cap cilindru



0191 5 Oțel, YellWin500+,  
ETA 12/0373

### RAPID SuperSenkFix Șuruburi cu TX-Antrenare

Scheibsenkkopf



0191 6 Oțel, BlueWin700+,  
ETA 12/0373

### Hardwood-Șuruburi RAPID cu TX-Antrenare

Cap înecat



0191 7 Oțel, BlueWin700+,  
ETA 12/0373

### RAPID T-Lift Sistem cu șurub și ochet

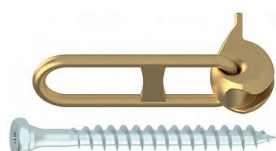

0191 8 Oțel, BlueWin, ETA 12/0373

### RAPID T-Con Lemn-Beton-Sistem de legătură



0191 9 Oțel, RedWin, ETA 18/0829

### Șuruburi cu cap pătrat cu TX-Antrenare



0191 0 Oțel inoxidabil A2, ETA 11/0106

### Șaibe pentru șurub pentru construcții din lemn



0160 Oțel, zincat galben (A2C),  
ETA 12/0373

### Capace de șuruburi pentru construcții din lemn



0590 922 Plastic

### Șuruburi pentru PAL DNS cu TX-Antrenare

Cap înecat



6076 1 Oțel, zincat (A2K),  
filet parțial, ETA 11/0106  
6076 2 Oțel, zincat (A2K),  
filet total, ETA 11/0106

## 8 | Șuruburi pentru lemn, Construcții din lemn, Șuruburi pentru plăci aglomerate și Conectori pentru lemn

### Șuruburi montaj distanțier



0190 045 Oțel, zincat (A2K), CE

### Șuruburi pentru colțare



0276 Oțel, zincat (A2K),  
cu PZD-Antrenare  
0276 4 Oțel, zincat (A2K),  
cu ISK-Antrenare

### Șuruburi cuplare corpuri cu Kombi-Antrenare (Șliț/PZ-Șliț cruce)



0045 Oțel, zincat (A2K)

### Euro-Șuruburi cu PZ-Antrenare



0276 0 Oțel, nichelat (E2J)  
0276 1 Oțel, nichelat (A2K)

### Șuruburi pentru PAL subțire cu PZ-Antrenare



0175 Oțel, zincat (A2K)

### Șuruburi pentru gips-carton cu PH-Antrenare

EN 14566



0190 1 Oțel, fosfatat, THN,  
Filet de intrare, CE  
0190 139 Oțel, fosfatat, THN,  
Filet de intrare, cu centură, CE  
0190 3 Oțel, fosfatat, TMN, Filet  
dublu, CE  
0190 339 Oțel, fosfatat, TMN, Filet  
dublu, cu centură, CE

### Șuruburi autoforante cu PH-Antrenare și vârf ascuțit

EN 14566



0190 23 Oțel, fosfatat, TSD, CE  
0190 235 Oțel, fosfatat, TSD,  
cu centură, CE

### Șuruburi autoforante

cu PH-Antrenare, pentru conectoare profile

EN 14566



0190 335 Oțel, fosfatat, UUN, CE

### Șuruburi autoforante

cu PH-Antrenare, pentru plăci din fibre

EN 14566



0190 63 Oțel, fosfatat, UUN, CE

### Șuruburi gips-carton cu PH-Antrenare



0189 6 Oțel, fosfatat

### Șuruburi Turbo

cu TX-Antrenare

cu cap cilindru



0233 8 Oțel, zincat (A2K),  
Cap-Ø 7,5 mm  
0234 830 Oțel, zincat (A2K),  
Cap-Ø 8 mm

### Șuruburi Turbo

cu TX-Antrenare

cu cap plat



0233 7 Oțel, zincat (A2K),  
Cap-Ø 11 mm

## 8 | Șuruburi pentru lemn, Construcții din lemn, Șuruburi pentru plăci aglomerate și Conectori pentru lemn

### Șuruburi Turbo cu TX-Antrenare

cu cap semi rotund



0233 6 Oțel, zincat (A2K),  
Cap-Ø 12,5 mm

### Capace pentru șuruburi pentru șuruburi Turbo



0590 11 Plastic

### Șuruburi de siguranță cu filet



0265 2 Oțel, zincat (A2K),  
cu filet de diblu  
0265 3 Oțel, zincat (A2K),  
cu filet pentru lemn

### Conectori de grinzi BSNN extern



6026 BSNN Oțel, zincat zincat

### Conectori de grinzi BSIN intern



6026 BSIN Oțel, zincat zincat

### Conectori de grinzi BSS extern



6026 BSS Oțel, zincat zincat

### Conectori de grinzi BSD extern

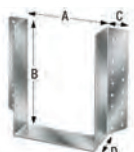

6026 BSD Oțel, zincat zincat

### Conectori de grinzi BSN2P extern, 2 componente



6026 BSN2P Oțel, zincat zincat

### Conectori de grinzi BSDI intern



6026 BSDI Oțel, zincat zincat

### Conectori de grinzi BTN extern



6026 BTN Oțel, zincat zincat

### Conectori de grinzi BT4

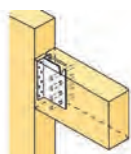

6026 BT4 Oțel, zincat zincat

### Conectori de grinzi BTALU

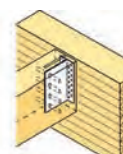

6026 BTALU AluminIU

### Conectori de grinzi TALU extern

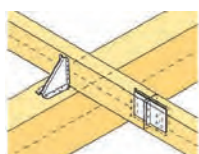

6026 TALU AluminIU

### Conectori montaj ATF



6026 ATF Oțel, zincat zincat

### Conectori montaj ETB

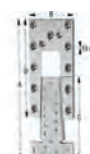

6026 ETB AluminIU

## 8 | Șuruburi pentru lemn, Construcții din lemn, Șuruburi pentru plăci aglomerate și Conectori pentru lemn

### Conectori unghiular ABR cu striții



6026 ABR Oțel, zincat la cald

### Conectori unghiular E20E cu striții



6026 E20 Oțel, zincat la cald

### Conectori unghiular ABL cu gaură ovală



6026 ABL Oțel, zincat la cald

### Conectori unghiular ABS cu șliț



6026 ABS Oțel, zincat la cald

### Conectori unghiular AC



6026 AC3635 Oțel, zincat la cald

### Conectori unghiular AB



6026 AB Oțel, zincat la cald

### Conectori unghiular AE



6026 AE Oțel, zincat la cald

### Conectori unghiular ABB



6026 ABB Oțel, zincat la cald

### Conectori unghiular AJ



6026 AJ Oțel, zincat la cald

### Conectori unghiular AF

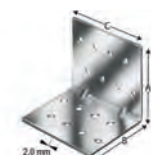

6026 AF Oțel, zincat la cald

### Conectori unghiular AA



6026 AA Oțel, zincat la cald

### Conectori unghiular ADR



6026 ADR Oțel, zincat la cald

### Conectori unghiular AG



6026 AG Oțel, zincat la cald

### Conectori unghiular AKR



6026 AKR Oțel, zincat la cald

### Conectori unghiular ANPS



6026 ANPS Oțel, zincat la cald

## 8 | Șuruburi pentru lemn, Construcții din lemn, Șuruburi pentru plăci aglomerate și Conectori pentru lemn

### Conectori unghiular ANP



6026 ANP Oțel, zincat la cald

### Conectori unghiular KNAG



6026 KNAG Oțel, zincat la cald

### Conectori pentru scări TA



6026 TA Oțel, zincat la cald

### Conectori rotunde EBR



6026 EBR Oțel, zincat la cald

### Picior de sprijin PI



6026 PI Oțel, zincat la cald

### Picior de sprijin PIL



6026 PIL Oțel, zincat la cald

### Picior de sprijin PIS



6026 PIS Oțel, zincat la cald

### Picior de sprijin PISB



6026 PISB Oțel, zincat la cald

### Picior de sprijin PVI



6026 PVI Oțel, zincat la cald

### Picior de sprijin PVIB



6026 PVIB Oțel, zincat la cald

### Picior de sprijin PPB



6026 PPB Oțel, zincat la cald

### Picior de sprijin PPS



6026 PPS Oțel, zincat la cald

### Picior de sprijin PVD



6026 PVD Oțel, zincat la cald

### Picior de sprijin PPA



6026 PPA Oțel, zincat la cald

### Picior de sprijin PVDB



6026 PVDB Oțel, zincat la cald

Picior de sprijin PJIB



6026 PJIB Oțel, zincat galben

Picior de sprijin PJIS



6026 PJIS Oțel, zincat galben

Picior de sprijin PP



6026 PP Oțel, zincat galben

Picior de sprijin PPL



6026 PPL Oțel, zincat galben

Picior de sprijin PPJET



6026 PPJET Oțel, zincat galben

Picior de sprijin PUA/B

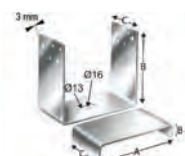

6026 PUA Oțel, zincat galben

Suport pentru stâlpi PU



6026 PU Oțel, zincat galben

Suport pentru stâlpi PH



6026 PH Oțel, zincat galben

Suport pentru stâlpi PPU/PDL



6026 P Oțel, zincat galben

Suport pentru stâlpi PDKB



6026 PDKB Oțel, zincat galben

Suport pentru stâlpi PDKS



6026 PDKS Oțel, zincat galben

Armatură de profile HE



6026 HE Oțel, zincat galben

Armatură de profile PROFA



6026 PROFA Oțel, zincat galben

Ancoră de pană caprior SPF



6026 SPF Oțel, zincat galben

Ancoră de pană universală PFU



6026 PFU Oțel, zincat galben



## 8 | Șuruburi pentru lemn, Construcții din lemn, Șuruburi pentru plăci aglomerate și Conectori pentru lemn

### Suport șipcă de coamă TOP



6026 TOP Oțel, zincat galben

### Suport șipcă de coamă TOL



6026 TOL Oțel, zincat galben

### Conectori universal UNI



6026 UNI Oțel, zincat galben

### Conectori de grinzi GERB

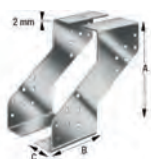

6026 GERB Oțel, zincat galben

### Conectori de grinzi GERW

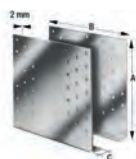

6026 GERW Oțel, zincat galben

### Conectori de grinzi GERG



6026 GERG Oțel, zincat galben

### Conectori bandă de coamă BNF



6026 BNF Oțel, zincat galben

### Conectori bandă de coamă BNG



6026 BNG Oțel, zincat galben

### Conectori bandă de coamă BNK

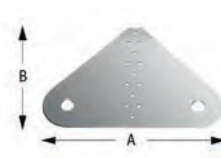

6026 BNK Oțel, zincat galben

### Conectori bandă de coamă BNKK



6026 BNKK Oțel, zincat galben

### Conectori bandă de coamă BNW



6026 BNW Oțel, zincat galben

### Conectori bandă de coamă BNWA

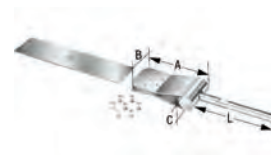

6026 BNWA Oțel, zincat galben

### Conectori bandă de coamă BNWM



6026 BNWM Oțel, zincat galben

### Dispozitiv de întindere BNSP



6026 BNSP Oțel, zincat galben

### Bandă găurită BAN



6026 BAN Oțel, zincat galben  
6026 BAN Oțel inoxidabil

## 8 | Șuruburi pentru lemn, Construcții din lemn, Șuruburi pentru plăci aglomerate și Conectori pentru lemn

### Bandă găurită FBAR

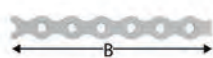

6026 FBAR Oțel, zincat la cald

### Bandă găurită FBPR



6026 FBPR Oțel, zincat la cald

### Placă pentru cuie NPB



6026 NPB Oțel, zincat la cald

### Tablă găurită NP

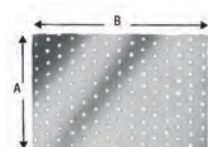

6026 NP Oțel, zincat galben

### Ancoră de tragere AH



6026 AH Oțel, zincat galben

### Ancoră de tragere HD



6026 HD Oțel, zincat la cald

### Ancoră de tragere BETA



6026 BETA Oțel, zincat la cald

### Ancoră de tragere HTT



6026 HTT Oțel, zincat la cald

### Ancoră de tragere LTT



6026 LTT Oțel, zincat la cald

### Cuie prindere căpriori SN



6026 SN Oțel, zincat (A2K)

### Șuruburi CSA



6026 CSA Oțel, zincat (A2K)

### Cuie pentru coamă CNA



6026 CNA Oțel, zincat (A2K)

### Bulldog C2 rotund cu o singură față zimțată



6026 C2 Oțel, zincat la cald

### Bulldog C3 oval cu două fețe zimțate



6026 C3 Oțel, zincat la cald

### Bulldog C1 oval cu două fețe zimțate



6026 C1 Oțel, zincat la cald

## 8 | Șuruburi pentru lemn, Construcții din lemn, Șuruburi pentru plăci aglomerate și Conectori pentru lemn

**Bulldog C5 pătrat**  
cu două fețe zimțate



6026 C5 Oțel, zincat la cald

**Geka C11**  
cu o singură față zimțată



6026 C11 Oțel, zincat (A2K)

**Geka C10**  
cu două fețe zimțate



6026 C10 Oțel, zincat (A2K)

**Diblu inelar A1**



6026 A1 Oțel, zincat la cald

**Diblu inelar B1**



6026 B1 Oțel, zincat la cald





Șaibe, Elemente de siguranță  
și Tehnică de etanșare

**Șaibe plat**

**DIN 125 A**



2405 Oțel, 140 HV, blanc  
2407 Oțel, 140 HV, zincat (A2K)  
2407 5 Oțel, 140 HV, flZnnc480\*  
3407 Oțel, 140 HV, zincat la cald

**Șaibe plat**

**ISO 7089**



2407 200 Oțel, 200 HV, zincat (A2K)  
2407 200 Oțel, 200 HV, zincat (A3K),CE  
3407 2 Oțel, 200 HV,zincat la cald  
2407 3 Oțel, 300 HV, zincat (A2K)  
2407 305 Oțel, 300 HV, flZnnc480\*

**Șaibe plat, cu șanfrenare**

**DIN 125 B**



0405 Oțel, 140 HV, blanc  
0407 Oțel, 140 HV, zincat (A2K)  
0407 5 Oțel, 140 HV, flZnnc480\*

**Șaibe plat, cu șanfrenare**

**ISO 7090**



0407 200 Oțel, 200 HV, zincat (A2K)  
3407 201 Oțel, 200 HV, zincat la cald

**Șaibe plat**

**DIN 126 ISO 7091**



1405 Oțel, 100 HV, blanc  
1407 Oțel, 100 HV, zincat (A2K)

**Șaibe plat**

**DIN 134**



0413 Oțel, 140 HV, blanc  
1413 Oțel, 140 HV, zincat (A2K)  
3413 Oțel, 140 HV, zincat la cald  
1413 5 Oțel, 140 HV, flZnnc480\*  
1413 205 Oțel, 200 HV, flZnnc480\*

**Șaibe pentru șuruburi cu cap cilindric**

**DIN 433**



0414 Oțel, 140 HV, blanc  
1414 Oțel, 140 HV, zincat (A2K)  
1414 5 Oțel, 140 HV, flZnnc480\*

**Șaibe pentru construcții din oțel**

**DIN 7989-1**



0449 Oțel, 100 HV, blanc  
1449 Oțel, 100 HV, zincat (A2K)  
2449 Oțel, 100 HV, zincat la cald  
1449 5 Oțel, 100 HV, flZnnc480\*

**Șaibe pentru șuruburi cu manșoane grele**

**DIN 7349 A**



1412 Oțel, 200 HV, blanc  
2412 Oțel, 200 HV, zincat (A2K)  
2412 5 Oțel, 200 HV, flZnnc480\*  
3412 Oțel, 200 HV, zincat la cald  
2412 200 Oțel, 200 HV, zincat (A2K)  
2412 300 Oțel, 300 HV, zincat la cald

**Șaibe pentru construcții din lemn**

**DIN 440 R ~ ISO 7094**



1418 Oțel, 100 HV, blanc  
1419 Oțel, 100 HV, zincat (A2K)  
1417 Oțel, 100 HV, zincat la cald

**Șaibe pentru construcții din lemn**

**DIN 1052**



0451 Oțel, 100 HV, zincat (A2K)  
0451 7 Oțel, 100 HV, zincat la cald

**Șaibe pentru bolțuri**

**DIN 1440**



0412 Oțel, blanc  
0412 0 Oțel, 100 HV, zincat(A2K)

\*Lamelă de zinc, argintie, fără Cr(VI), 480h (rugină roșie SST)

**Șaibe**  
pentru bolțuri

**DIN 1441**



0415 Oțel, 100 HV, blanc  
0415 0 Oțel, 100 HV, zincat (A2K)

**Șaibe sferice de poziționare**

**DIN 6319 C**



0436 3 Oțel, blanc

**Șaibă conică de poziționare**

**DIN 6319**



0436 4 Oțel, blanc, Form D  
0436 7 Oțel, blanc, Form G

**Șaibe**  
de prindere

**DIN 6340**



0495 Oțel, blanc  
0495 0 Oțel, zincat (A2K)

**Șaibe**  
diametru exterior mare

**DIN 9021**



0417 Oțel, 140 HV, blanc  
0416 Oțel, 140 HV, zincat (A2K)  
0416 5 Oțel, 140 HV, flZnnc480\*

**Șaibe**  
diametru exterior mare

**ISO 7093-1**



0417 200 Oțel, 200 HV, blanc  
0416 200 Oțel, 200 HV, zincat (A2K)  
0416 520 Oțel, 200 HV, flZnnc480\*

**Șaibe pătrate**  
în formă de pană, pentru grinzi U

**DIN 434**



0450 Oțel, 100 HV, blanc  
0450 0 Oțel, 100 HV, zincat (A2K)  
3451 Oțel, 100 HV, zincat la cald

**Șaibe pătrate**  
în formă de pană, pentru grinzi I

**DIN 435**



0452 Oțel, 100 HV, blanc  
0452 0 Oțel, 100 HV, zincat (A2K)

**Șaibe pătrate**  
pentru construcții din lemn

**DIN 436**



0453 Oțel, 100 HV, blanc  
0453 0 Oțel, 100 HV, zincat (A2K)  
3453 0 Oțel, 100 HV, zincat la cald

**Șaibe elastice înecate**



1299 9 Oțel, zincat negru (A2S)  
1299 Oțel, nichelat (E2J)

**Apărătoare /Șaibe de caroserie**



0411 Oțel, 100 HV, zincat (A2K)

**Șaibe de susținere**

**DIN 988**



0437 Oțel, blanc

**Șaibe de reglare**

**DIN 522**



0420 Oțel, blanc

**HV-Șaibe**

**DIN EN 14399-6**



1451 Oțel, C 45, zincat la cald

**HV-Șaibe pătrate**  
pentru grinzi I

**DIN 6917**



1452 Oțel, C 45, zincat la cald

\*Lamelă de zinc, argintie, fără Cr(VI), 480h (rugină roșie SST)

**HV-Șaibe pătrate**  
pentru grinzi U

**DIN 6918**



1453 Oțel, C 45, zincat la galben

**Șaibe înecate**  
SN 213912



0457 Oțel, blank  
0457 2 Oțel, zincat (A2K)

**Capace de etanșare**

**DIN 443 B**



0454 Oțel, blank  
0454 0 Oțel, zincat (A2K)

**Șaibe elastice crestate**  
cu dinți externi

**DIN 6798 A**



0426 Oțel de arc, fosfatat  
0429 Oțel de arc, zincat (A2K)

**Șaibe elastice crestate**  
cu dinți interni

**DIN 6798 I**



0425 Oțel de arc, fosfatat  
0428 Oțel de arc, zincat (A2K)

**Șaibe elastice crestate**  
pentru șuruburi cu cap înecat

**DIN 6798 V**



0427 Oțel de arc, fosfatat  
0427 0 Oțel de arc, zincat (A2K)  
0427 5 Oțel de arc, flZnnc480\*

**Șaibe elastice cu dinți**  
Dințare pe exterior

**DIN 6797 A**



0423 0 Oțel de arc, blank  
0423 Oțel de arc, zincat (A2K)

**Șaibe elastice cu dinți**  
Dințare pe interior

**DIN 6797 I**



0424 0 Oțel de arc, blank  
0424 Oțel de arc, zincat (A2K)

**Șaibe Grower**  
Capete îndoite

**DIN 127 A**



1440 Oțel de arc, blank  
1441 Oțel de arc, zincat (A2K)  
3441 Oțel de arc, zincat la cald  
1441 5 Oțel de arc, flZnnc480\*

**Inele Grower**  
capete netede

**DIN 127 B**



0440 Oțel de arc, blank  
0441 Oțel de arc, zincat (A2K)  
0441 5 Oțel de arc, flZnnc480\*

**Inele Grower**  
blocaj arcuit

**DIN 128 A**



0440 8 Oțel de arc, blank  
0441 8 Oțel de arc, zincat (A2K)  
0441 9 Oțel de arc, flZnnc480\*

**Inele Grower**  
pentru șuruburi cilindrice

**DIN 7980**



0443 Oțel de arc, blank  
1443 Oțel de arc, zincat (A2K)  
1443 5 Oțel de arc, flZnnc480\*

**Inele de blocare**

**DIN 74361 C**



0444 Oțel de arc, blank

\*Lamelă de zinc, argintie, fără Cr(VI), 480h (rugină roșie SST)



**Şaibe ondulate**  
blocaj arcuit

**DIN 137 A**



0432 Oțel de arc, blank  
0434 Oțel de arc, zincat (A2K)

**Şaibe ondulate**  
blocaj ondulat

**DIN 137 B**



0433 Oțel de arc, blank  
0435 Oțel de arc, zincat (A2K)

**Şaibe arc late**

**EN 16983**



2440 Oțel de arc, blank

**Şplint ac**



0472 Stahl, zincat galben (A2C)

**Şplint arcuit**  
simplu



0473 Oțel de arc, zincat (A2K)

**Şplint arcuit**  
dublat

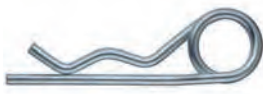

0473 2 Oțel de arc, zincat (A2K)

**Pene paralele**

**DIN 6885 A**



1477 Oțel, C45+C, blank

**Pene paralele**

**DIN 6885 AB**



0477 Oțel, C45+C, blank

**Pene paralele**

**DIN 6885 B**



2477 Oțel, C45+C, blank

**Pene paralele**

**DIN 6885 C**



3477 Oțel, C45+C, blank

**Pene disc**

**DIN 6888**



1476 Oțel, C45+C, blank

**Şaibe elastice conice**

**DIN 6796**



2413 9 Oțel de arc, blank  
2413 Oțel de arc, zincat mecanic  
2413 7 Oțel de arc, flZnnc480\*

\*Lamelă de zinc, argintie, fără Cr(VI), 480h (rugină roșie SST)

<p><b>Șaibe autoblocare Tip HLS</b> Execuție îngustă</p>  <p>1275 0 Oțel, flZnnc600**</p>	<p><b>Șaibe autoblocare Tip HLB</b> Execuție largă</p>  <p>1275 9 Oțel, flZnnc600**</p>	<p><b>Șaibe pană de siguranță Tip HLK</b></p>  <p>1275 4 Oțel, flZnnc600**</p>
<p><b>Șaibe autoblocare TIP HLRS</b></p>  <p>1275 5 Oțel, flZnnc600**</p>	<p><b>Șaibe autoblocare TIP HLRB</b></p>  <p>1275 7 Oțel, flZnnc600**</p>	<p><b>Kombi-Șaibe Tip HKS</b></p>  <p>1275 99 Oțel, flZnnc600**</p>
<p><b>Kombi-Șaibe Tip HKB</b></p>  <p>1275 97 Oțel, flZnnc600**</p>	<p><b>SCHNORR®-Șaibe siguranță Tip S</b></p>  <p>0493 Oțel de arc, blank 0494 Oțel de arc, zincat galben 0494 5 Oțel zincat, flZnnc480*</p>	<p><b>SCHNORR®-Șaibe siguranță Tip VS</b></p>  <p>0496 Oțel de arc, blank 0496 0 Oțel de arc, zincat mecanic</p>
<p><b>SCHNORR®- Șaibe de siguranță Tip HS</b></p>  <p>0497 0 Oțel de arc, flZnnc480*</p>	<p><b>RECA-Lock-Șaibe conice</b> Șaibe de contact</p> <p><b>NFE 25-511</b></p>  <p>0275 Oțel de arc, zincat mecanic 0275 3 Oțel de arc, flZnnc480*</p>	<p><b>Inele de siguranță pentru arbore</b></p> <p><b>DIN 471</b></p>  <p>0438 Oțel de arc, blank 3438 Oțel de arc, flZnnc480*</p>

\* Lamelă de zinc, argint, fără Cr(VI), 480h (rugină roșie SST)

\*\* Lamelă de zinc, argintie, fără Cr(VI), 600h (rugină roșie SST)

## Inele de siguranță pentru găurire

DIN 472



0439 Oțel de arc, blank  
3439 Oțel de arc, flZnnc480\*

## Șaibe elastice

DIN 9925



0490 88 Oțel de arc, blank, Form RW  
0490 888 Oțel de arc, blank, Form RB  
0490 99 Oțel de arc, blank, Form SW  
0490 999 Oțel de arc, blank, Form SB

## Șaibe elastice pentru arbore

DIN 6799



0490 Oțel de arc, blank

## STARLOCK® Șaibe elastice fără capac



0491 100 Oțel de arc, lăcuit  
0491 101 Oțel de arc, zincat mecanic

## STARLOCK® Șaibe de siguranță cu capac



0491 200 Oțel de arc, lăcuit  
0491 201 Oțel de arc, zincat mecanic

## DUBO®- Inele de siguranță



0436 1 Poliamidă, pentru 6KT-Șuruburi  
0436 2 Poliamidă, pentru ISK-Șuruburi

## Inele de blocare



0444 1 Oțel de arc, flZnnc480\*

## Inele de blocare pentru șuruburi cilindrice



1444 Oțel de arc, flZnnc480\*

## Bucșe elastice crestate Execuție grea

DIN 1481 ~ ISO 8752



0475 Oțel de arc, blank  
0475 0 Oțel de arc, flZnnc720\*\*

## Bucșe elastice crestate Execuție ușoară

DIN 7346



0476 Oțel de arc, blank  
0476 0 Oțel de arc, flZnnc720\*\*

## Bucșe elastice spirală

DIN 7343 ~ ISO 8750



0478 Oțel de arc, blank

## Șplinturi

ISO 1234



0471 Oțel, zincat (A2K)

\* Lamelă de zinc, argint, fără Cr(VI), 480h (rugină roșie SST)

\*\* Lamelă de zinc, argintie, fără Cr(VI), 600h (rugină roșie SST)

**Inele de reglaj**  
cu șurub de fixare DIN 553

**DIN 705 A**



1442 Oțel, blanc  
1442 0 Oțel, zincat (A2K)

**Șaibe de siguranță**  
cu 2 lobi

**DIN 463**



1460 Oțel, blanc

**Șaibe de siguranță**  
cu lobi

**DIN 93**



1463 Oțel, blanc  
1463 0 Oțel, zincat (A2K)  
1463 5 Oțel, flZnnc480\*

**Șaibe de siguranță**  
cu nas exterior

**DIN 432**



1461 Oțel, blanc  
1461 0 Oțel, zincat (A2K)  
1461 5 Oțel, flZnnc480\*

**Șaibe de siguranță**  
cu nas interior

**DIN 462**



1462 Oțel, blanc

**O-Inele**



0468 NBR 70  
6012 NBR 70  
6012 NBR 80  
6012 NBR 90  
6012 FKM 80  
6012 VMQ 70  
6012 EPDM 70

**V-Inele**



6012 NBR 60, Forma VA  
6012 FKM 60, Forma VA  
6012 NBR 60, Forma VL  
6012 FKM 60, Forma VL  
6012 NBR 60, Forma VS  
6012 FKM 60, Forma VS

**X-Inele**



6012 NBR 70  
6012 FKM 70

**Garnituri**

**DIN 7603 A**



0463 Aluminiu  
0460 Cupru  
0465 Fibră vulcan

**Garnituri**

**DIN 3760 A**



0469 NBR  
6012 NBR + FKM

\* Lamelă de zinc, argint, fără Cr(VI), 480h (rugină roșie SST)



Tehnica Dibrurilor

RECA-Dibluri Nailon RND



0905 Poliamidă PA6

RECA-Dibluri Nailon RND Quattro

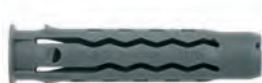

0903 3 Poliamidă PA6

RECA-Multidiblu RMU



0903 5 Poliamidă PA6

RECA-Multidiblu RMU - în cutii

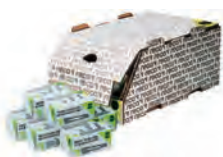

0903 5 câte 14 cutii individuale

Dibluri universale fără guler



0906 8 Polietilenă

Dibluri universale fără guler



0906 9 Polietilenă

Dibluri universale Tetrafix



0906 7 Poliamidă PA6

Dibluri pentru cărămidă

Anti răsucire de 4 ori ML6 + ML8  
Anti răsucire de 5 ori ML10 + ML14



0905 901 Poliamidă PA6

Bizeps-Dibluri



0906 6 Polietilenă

Dibluri pentru beton



0904 0 Oțel, zincat

Dibluri expandabile din alamă



0907 Alamă, blanc

Dibluri pentru prindere cabluri



0902 502 9 Poliamidă, negru

Beton poros-Diblu GB



0902 3 Poliamidă

Șuruburi beton poros TSM-PB



0902 4 Oțel, zincat (A2K)

Dibluri pentru schele



0905 950 Poliamidă PA6

### Cârlige pentru schelărie



0905 951 Oțel, zincat (A2K)

### Dibluri fațade MFR-SB-SK cu guler zimțat, șuruburi cu gât zimțată TX



0905 96 Diblu: Poliamidă PA6  
Șurub: Oțel zincat  
0905 96 Diblu: Poliamidă PA6  
Șurub: A4

### Dibluri fațade MFR-SB-6KTFLSH cu guler zimțat, 6KT-Cap flanșă



0905 97 Diblu: Poliamidă PA6  
Șurub: Oțel, zincat  
0905 97 Diblu: Poliamidă PA6  
Șurub: A4

### Dibluri fațade MFR-FB-6KTFLSH cu guler plat, 6KT-Cap flanșă



0905 98 Diblu: Poliamidă PA6  
Șurub: Oțel, zincat  
0905 98 Diblu: Poliamidă PA6  
Șurub: A4

### RECA-EVO-Grip-Dibluri cu cui

Cap plat



0903 80 Diblu: Nailon;  
Cui: Oțel, zincat (A2K)  
0903 82 Diblu: Nylon;  
Cui: Oțel inoxidabil A2

### RECA-EVO-Grip-Dibluri cu cui

Cap înecat



0903 81 Diblu: Nailon;  
Cui: Oțel, zincat (A2K)  
0903 83 Diblu: Nailon;  
Cui: Oțel inoxidabil A2

### RECA-EVO-Grip-Dibluri cu cui

Cap ciupercă



0903 84 Diblu: Nailon;  
Cui: Oțel, zincat (A2K)  
0903 85 Diblu: Nailon;  
Cui: Oțel inoxidabil A2

### RECA-EVO-Grip-Dibluri cu cui cu șaibă etanșare din tablă

Cap înecat



0903 86 Diblu: Nailon;  
Cui: Oțel inoxidabil A2  
0903 87 Diblu: Nailon;  
Cui: Oțel inoxidabil A2 placat  
cupru

### RECA-EVO-Grip-Dibluri cu cui cu fileț de conexiune

Cap plat



0903 88 Diblu: Nailon;  
Cui: Oțel, zincat (A2K)

### Dibluri cu cui Standard

Guler cilindric



0905 0 Diblu: Nailon;  
Cui: Oțel, zincat (A2K)

### Dibluri cu cui Standard

Guler înecat



0905 0 Diblu: Nailon  
Cui: Oțel, zincat (A2K)

### Cui universal de expansiune USN cu EPDM-etanșare



0903 906 Antracit (R7016); Gri(R7045);  
Alb (R9003); Negru (R9017);  
Maro cupru (R8004); Maro  
sepia (R8014)

**Cuie Express EXN**



0904 6 Oțel inoxidabil,zincat (A2K)

**Rondele de tablă EPN**  
pentru cuie express



0904 70 Foaie de oțel, zincat

**Dibluri gips carton Jet Plug**



0905 801 01 Zinc turnat sub presiune

**Dibluri gips carton Fiber Jet**



0905 801 010 Poliamidă, fibră de sticlă-  
armată cu fibră de sticlă

**Metal-Dibluri spații goale**

Flachkopf



0905 Manșetă: Foaie de oțel,zincat  
Șurub: Oțel, zincat (A2K)

**Metal-Dibluri spații goale**

Sechskantkopf



0905 8 Manșetă: Foaie de oțel,zincat  
Șurub: Oțel, zincat (A2K)

**Clește de montaj**

pentru dibruri metalice pentru spații goale



0905 4

**Dibluri spații goale UNI**



0905 100 Oțel, zincat/plastic

**Diblu basculant cu arc**

cu cârlig



0904 1 Oțel, zincat

**Diblu basculant cu arc**

cu piuliță hexagonală



0904 2 Oțel, zincat

**Diblu basculant cu arc**

cu piuliță



0904 3 Oțel, zincat

**Diblu basculant cu tijă**

cu cârlig



0904 4 Oțel, zincat

**Diblu basculant cu tijă**

cu piuliță



0904 5 Oțel, zincat

**Dibluri izolații**



0902 001 Polietilenă

**Dibluri izolații ID 95 VM**

pre-asamblate



0902 002 395 Oțel, Lamele de zinc  
0902 002 595 Oțel inoxidabilA2  
0902 002 695 fără filet



**Dibluri șurub pentru fixat izolații IPS**  
cu EPDM-etanșare



0902 010 Antracit (R7016); Gri (R7045); Alb (R9003); Negru (R9017); Maro cupru (R8004); Maro sepia (R8014)

**Dibluri șurub pentru fixat izolații IPSD**



0902 010 100 Poliamidă PA6 GF30; Gri (R7045)

**Dibluri șurub pentru fixat izolații IPS-H**



0902 011 Antracit (R7016); Gri (R7045); Alb (R9003); Negru (R9017)

**Dibluri șurub pentru fixat izolați IPSD -H**



0902 011 100 Gri (R7045)

**Dibluri de susținere izolație**



0902 10 Poliamidă cu cui de plastic

**Dibluri termoizolații TSDL-V**



0902 108 Dibu: Poliamidă  
Cui: Oțel, zincat (A2K)

**Flanșă fixare**  
pentru diblu fixare material izolator TSDL-V



0902 199 Plastic

**Dibluri cui expandare**



0904 00 Oțel, zincat (A2K)

**Ancoră mecanică cui N**



0904 000 Oțel, zincat (A2K)  
0904 003 Oțel inoxidabil A4

**Ancoră mecanică cui N-K**

cu cap de cui



0904 001 Oțel, zincat (A2K)  
0904 004 Oțel inoxidabil A4

**Ancoră mecanică cui N-M**

cu Komb filet



0904 002 Oțel, zincat (A2K)

**Ancoră de impact tavan cu goluri EASY**



0908 7 Oțel, zincat (A2K)

**Ancore de impact E**



0904 8 Oțel, zincat (A2K)  
0904 9 Oțel inoxidabil A4

**Ancore de impact ES**

cu guler



0904 8 Oțel, zincat (A2K)  
0904 9 Oțel inoxidabil A4

**Ancore de impact ED**



0904 812 Oțel, zincat (A2K)  
0904 815 Dywidag, Oțel, zincat (A2K)

**MKT Bolț de ancorare B**



1904 Oțel, zincat (A2K)  
 1904 9 Oțel, zincat la cald  
 0909 0 Oțel inoxidabil A4

**MKT Bolț de ancorare BZ plus**



0910 2 Oțel, zincat (A2K)  
 0910 5 Oțel inoxidabil A4

**Ancore sarcini mari SZ-S**

cu șuruburi hexagonale



0908 0 Oțel, zincat (A2K)

**Ancore pentru sarcini mari SZ-B**

Șurub filetat cu piuliță



0908 1 Oțel, zincat (A2K)

**Ancore pentru sarcini mari SZ-SK**

Cap înecat



0908 2 Oțel, zincat (A2K)

**Ancore cu șurub MMS+SS**

cap hexagonal cu șaibă presată



0901 0 Oțel, zincat (A2K)  
 0901 6 Oțel inoxidabil A4

**Ancore cu șurub MMS+P**

cu cap rotund

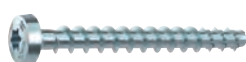

0901 2 Oțel, zincat (A2K)  
 0901 7 Oțel inoxidabil A4

**Ancore cu șurub MMS+F**

cap înecat



0901 3 Oțel, zincat (A2K)  
 0901 8 Oțel inoxidabil A4

**Ancore prezon MMS+V**

cap hexagonal



0901 5 Oțel, zincat (A2K)

**Ancoră șurub MMS+ST**

cu filet de conectare



0901 4 Oțel, zincat (A2K)

**Ancore șine de montaj MMS+MS**

cu cap rotund plat

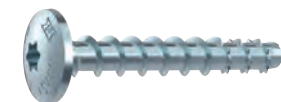

0901 29 Oțel, zincat (A2K)

**Ancore pentru prag MMS+S**

Cap hexagonal și șaibă



0901 012 Oțel, zincat (A2K)

**Ancore cu filet interior MMS+I**

cu filet interior



0901 1 Oțel, zincat (A2K)

**Ancore șurub MMS+TC**

TimberConnect



0901 5 Oțel, zincat (A2K)

**Manșon calibrare MMS+**



0901 000 Oțel inoxidabil

**Cartușe mortar  
pentru fixare**



0913 0 Cartuș de sticlă V-P  
0913 000 Cartuș de sticlă VZ-P

**Ancoră tijă V-A**



0913 1 Oțel, zincat (A2K)  
0913 2 Oțel inoxidabil A4

**Fiolă cu mortar VMZ**



330 ml

0914 001 330 2K-Mortar compozit

**Ancore filetate VMZ-A**



0914 5 Oțel, zincat (A2K)  
0914 9 Oțel inoxidabil A4

**Ancoră tijă VMZ-IG**



0914 4 Oțel, zincat (A2K)  
0914 8 Oțel inoxidabil A4

**Ancoră tijă VMZ-A dynamic**



0914 6 Oțel, zincat (A2K)

**Ancoră tijă VMZ-AV dynamic**



0914 6 Oțel, zincat (A2K)

**Fiolă cu mortar VMH**



320 ml / 420 ml

0911 006 2K-Mortar compozit

**Ancoră tijă VMU-A**



0911 5 Oțel, zincat (A2K)  
0911 9 Oțel inoxidabil A4

**Ancoră tijă V-A**



0913 1 Oțel, zincat (A2K)  
0913 2 Oțel inoxidabil A4

**Ancoră tijă VM-A**  
Tije filetate incl. 3.1



0911 688 Oțel, 8.8, zincat (A2K)  
0911 804 Oțel inoxidabil A4-70

**Tije filetate VMU-IG**



0911 5 Oțel, zincat (A2K)  
0911 9 Oțel inoxidabil A4

**Fiolă cu mortar VMU plus**

300 ml / 330 ml / 420 ml



0911 003 2K-Mortar compozit

**Fiolă cu mortar VMU plus Polar**

330 ml



0911 004 330 2K-Mortar compozit  
pentru temperaturi scăzute

**Ancoră tijă VMU-A**



0911 5 Oțel, zincat (A2K)  
0911 9 Oțel inoxidabil A4

**Ancoră tijă V-A**



0913 1 Oțel, zincat (A2K)  
0913 2 Oțel inoxidabil A4

**Tije filetate VMU-IG**



0911 5 Oțel, zincat (A2K)  
0911 9 Oțel inoxidabil A4

**Tije ancore VM-A**  
Tije filetate incl. 3.1



0911 658 Oțel, 5.8, zincat (A2K)  
0911 688 Oțel, 8.8, zincat (A2K)  
0911 804 Oțel inoxidabil A4-70

**Dibluri perforate VM-SH**



0911 3 Plastic

**Fiolă cu mortar VM-EA**

300 ml / 330 ml / 420 ml



0911 005 2K-Mortar compozit

**Ancoră tijă filetată V-A**



0913 1 Oțel, zincat (A2K)  
0913 2 Oțel inoxidabil A4

**Ancoră tijă VMU-A**



0911 5 Oțel inoxidabil, zincat (A2K)  
0911 9 Oțel inoxidabil A4

**Ancoră tijă VM-A**  
Gewindestangen inkl. 3.1



0911 688 Oțel, 8.8, zincat (A2K)  
0911 804 Oțel inoxidabil A4-70

**Dibluri perforate VM-SH**



0911 3 Plastic

**Fiolă cu mortar VM-multi plus**

330 ml



0912 001 2K-Mortar compozit

**Fiolă cu mortar VM-Winter**

330 ml / 420 ml



0911 020 2K-Mortar compozit pentru temperaturi scăzute

**Ancoră tijă VM-multi**



0912 2 Oțel, zincat (A2K)

**Tije filetate VM-multi**



0912 4 Oțel, zincat (A2K)

**Dibluri perforate KSH**



0912 5 Plastic

**Știft MSH pentru VM-Multi plus**



0912 6 Metal

**Mixer static VM-X pentru VM-Cartușe**



0911 001 301 Plastic

**Mixer static VM-XH pentru injecție cu mortar VMH**



0911 001 305 Plastic

**Clip curățare pentru VM Cartușe**



0912 710

**Adaptor injecție VM-IA**



0911 001 Plastic, negru

**Prelungire țevă mixer VM-XE**



0912 1 Plastic

**Perie curățare RB**



0914 100 mașină

**Adaptor pentru perii curățare**



0914 100 001

Prelungire perie



0914 100 002

Pompă manuală VM-AP



0912

VM-Multi Pompiță curățare



0912 7    Cauciuc

Pistol pentru cartușe



0891 0 / 0911 001 / 0912 102

RECA Dimos Ancoră



0911 200    distanțier separat termic  
sistem de montare

RECA Dimos Accesorii Ancorare



0911 24

RECA Dimos-Mini



0902 02    distanțier separat termic  
sistem de montare

Capace



0902 002



Nituri solide, Popnituri,  
Piulițe nituibile

**RECA-Popnituri**  
cu cap plat

**DIN 7337 A**      **ISO 15977**



0937    Aluminiu / Oțel  
0937 81   Aluminiu / Oțel,  
            lăcuit alb, RAL 9010  
0937 82   Aluminiu / Oțel,  
            lăcuit negru, RAL 9005

**RECA-Popnituri**  
cu cap plat

**DIN 7337 A**      **ISO 15977**



0939    Aluminiu / Oțel inoxidabil A2

**RECA-Popnituri**  
cu cap plat

**DIN 7337 A**      **ISO 15983**



0931    Oțel inoxidabil A2/A2

**RECA-Popnituri**  
cu cap plat

**DIN 7337 A**      **ISO 15979**



0935    Oțel/Oțel, zincat (A2K)

**RECA-Popnituri**  
cap mare

~ **DIN 7337 A**



0944 0   Aluminiu / Cap de oțel 9,5  
0944 1   Aluminiu / Cap de oțel 12  
0944 1   Aluminiu / Cap de oțel 14  
0944 16   Aluminiu / Cap de oțel 16

**RECA-Popnituri**  
cu cap plat

**DIN 7337 A**



0932 32   A2/Monel, placat cu staniu  
(J2N)

**RECA-Popnituri**  
cu cap plat

**DIN 7337 A**      **ISO 16582**



0940    Cupru / Oțel

**RECA-Popnituri**  
cu cap plat

**DIN 7337 A**      **ISO 16582**



0941    Cupru / Bronz

**RECA-Popnituri**  
cu cap înecat

**DIN 7337 B**



0938    Aluminiu / Oțel

**RECA-Popnituri**  
cu cap înecat

**DIN 7337 B**



0936    Oțel/Oțel, zincat (A2K)

**RECA-Multi-Popnituri**  
cu cap plat

~ **DIN 7337 A**



0915    Aluminiu / Oțel  
0916    Aluminiu / Oțel inoxidabil A2,  
            lăcuit, div. RAL-Culori

**RECA-Multi-Popnituri**  
cap mare Ø16

~ **DIN 7337 A**



0915 0   Aluminiu / Oțel



**RECA-Popnituri**  
cu cap plat

ISO 16585



0931 1 Oțel inoxidabil A2 / Oțel inoxidabil A2

**RECA-Popnituri**  
cu cap plat

ISO 15976



0935 1 Oțel / Oțel zincat (A2K)

**RECA-Popnituri**  
cu cap plat

ISO 15973



0937 0 Aluminiiu / Oțel

**RECA-Popnituri**  
cu cap plat

ISO 15973



0939 1 Aluminiiu / Oțel inoxidabil A2

**RECA-Popnituri**  
cu cap plat

~ DIN 7337 A



0940 0 Cupru / Oțel  
0940 1 Cupru / Oțel inoxidabil A2

**Popnituri fluture**  
cu cap plat

~ DIN 7337 A



0937 00 Aluminiiu / Oțel

**RECA-Nituri pentru instalații**  
cu cap plat

~ DIN 7337 A



0935 00 Oțel/Oțel, placat cu staniu (J2N)

**RECA-Nituri de impact**  
cap mare Ø16



0945 Aluminiiu / Oțel inoxidabil A2

**Piulițe nituibile**  
cap plat

rotund, zimțat



0948 1 Aluminiiu  
0948 3 Oțel, zincat (A2K)  
0948 5 Oțel inoxidabil A2

**Piulițe nituibile**  
cap locaș conic

rund, gerändelt



0948 2 Aluminiiu  
0948 4 Oțel, zincat (A2K)  
0948 50 Oțel inoxidabil A2

**Piulițe nituibile**  
cap locaș conic mic

rotund, zimțat



0948 40 Oțel, zincat (A2K)  
0948 6 Oțel inoxidabil A2

**Piulițe nituibile**  
Cap plat

Hexagon solid



0948 7 Oțel, zincat (A2K)

**Piulițe nituibile**  
cap locaș conic mic

Hexagon solid



0948 70 Oțel, zincat (A2K)

**Piulițe nituibile**  
cu cap plat

Hexagon parțial



0948 8 Oțel inoxidabil A2

**Piulițe nituibile**  
cap locaș conic mic

Hexagon parțial



0948 9 Oțel inoxidabil A2

### Nituri semi rotunde

DIN 660

~ ISO 1051



0913 Oțel, blanc  
0916 Cupru  
0919 Aluminiu

### Nituri înecate

DIN 661

~ ISO 1051



0914 Oțel, blanc  
1920 Cupru  
0920 Aluminiu

### Nituri semi bombate

DIN 662



1918 Oțel, blanc  
0918 Cupru  
1921 Aluminiu



Elemente de fixare din  
Oțel inoxidabil

**Șuruburi hexagonale**  
cu tijă parțial filetată

DIN 931 ~ ISO 4014



0095 Oțel inoxidabil A2  
1095 Oțel inoxidabil A4

**Șuruburi hexagonale**  
cu ax

ISO 4014



0095 1 Oțel inoxidabil A2  
1095 7 Oțel inoxidabil A2 (TÜV)

**Șuruburi hexagonale**  
cu filet total

DIN 933 ~ ISO 4017



0096 Oțel inoxidabil A2  
1096 Oțel inoxidabil A4

**Șuruburi hexagonale**  
cu filet total

ISO 4017



0096 1 Oțel inoxidabil A2  
1096 1 Oțel inoxidabil A4  
1096 7 Oțel inoxidabil A4 (TÜV)

**Șuruburi cu cap torbant**

DIN 603 fără piulițe



0226 Oțel inoxidabil A2  
0226 0 Oțel inoxidabil A4

**Șuruburi cilindrice**  
cu locaș hexagonal-Antrenare

DIN 912 ISO 4762



0094 Oțel inoxidabil A2  
1094 Oțel inoxidabil A4

**Șuruburi cilindrice**  
cu locaș hexagonal-Antrenare

DIN 6912 cap scund, ghid cheie



1085 Oțel inoxidabil A2-070  
1085 0 Oțel inoxidabil A4-070

**Șuruburi cilindrice**  
cu locaș hexagonal-Antrenare

DIN 7984 cap scund



1088 Oțel inoxidabil A2-070  
1088 0 Oțel inoxidabil A4-070

**Șuruburi cu cap bombat**  
cu locaș hexagonal-Antrenare

ISO 7380-1



2090 Oțel inoxidabil A2-070  
2090 0 Oțel inoxidabil A4-070

**Cap bombat-Șuruburi flanșă**  
cu locaș hexagonal-Antrenare

ISO 7380-2



2091 Oțel inoxidabil A2-070

**Cap bombat-Șuruburi flanșă**  
cu TX-Antrenare

DIN 34805-2



2092 2 Oțel inoxidabil A2-070

**Șuruburi cu cap înecat**  
cu locaș hexagonal-Antrenare

ISO 10642



2089 Oțel inoxidabil A2-070  
2089 0 Oțel inoxidabil A4-070

**Șuruburi cu cap înecat**  
cu TX-Antrenare

ISO 14581



2010 00 Oțel inoxidabil A2-070

**Cap bombat-Șuruburi flanșă**  
cu TX+PIN-Antrenare

~ ISO 7380-2



2092 Oțel inoxidabil A2-070

**Șuruburi fluture**

~ DIN 316



1237 2 Oțel inoxidabil A2

**ASK-Șuruburi cu flanșă**

**DIN 6921**



1273 6 Oțel inoxidabil A2

**Șuruburi cu dinți de blocare**

~ **DIN 6921**



1273 1 Oțel inoxidabil A2

**Tije filetate**

**DIN 976-1**

**Form A**



0954 Oțel inoxidabil A2, 1 m  
0954 3 Oțel inoxidabil A2, 3 m  
1954 Oțel inoxidabil A4, 1 m  
1954 3 Oțel inoxidabil A4, 3 m

**Știfturi filetate**  
vârf conic în cupă

**DIN 913**

**ISO 4026**



1255 Oțel inoxidabil A2  
1255 0 Oțel inoxidabil A4

**Știfturi filetate**  
cu vârf

**DIN 914**

**ISO 4027**



1256 Oțel inoxidabil A2  
1256 0 Oțel inoxidabil A4

**Știfturi filetate**  
cu filet

**DIN 915**

**ISO 4028**



1257 Oțel inoxidabil A2

**Știfturi filetate**  
vârf conic în cupă

**DIN 916**

**ISO 4029**



1254 Oțel inoxidabil A2  
1254 0 Oțel inoxidabil A4

**Prezoane cu știfturi**  
Înșurubare ~ 1 d

**DIN 938**



1251 Oțel inoxidabil A2  
1251 0 Oțel inoxidabil A4

**Prezoane cu știfturi**  
Înșurubare ~ 1,25 d

**DIN 939**



1250 Oțel inoxidabil A2  
1250 0 Oțel inoxidabil A4

**Dopuri filetate**  
Whitworth Filet țevă

**DIN 906**



2242 004 Oțel inoxidabil A4

**Dopuri filetate**

**DIN 908**



2243 002 Oțel inoxidabil A2, filet țevă  
1243 004 Oțel inoxidabil A4, filet metric  
2243 004 Oțel inoxidabil A4, filet țevă

**Dopuri filetate**

Filet pentru țevă DIN EN ISO 228-1

**DIN 910**



1241 002 Oțel inoxidabil A2  
1241 004 Oțel inoxidabil A4

**Piulițe hexagonale**

**DIN 934** **ISO 4032**



0322 Oțel inoxidabil A2  
0322 3 Oțel inoxidabil A2, strat glisare  
1322 Oțel inoxidabil A4  
1322 2 Oțel inoxidabil A4-70, (TÜV)  
1322 3 Oțel inoxidabil A4, strat glisare

**Piulițe hexagonale**

**ISO 4032**



0322 1 Oțel inoxidabil A2  
1322 1 Oțel inoxidabil A4  
1322 4 Oțel inoxidabil A4 (TÜV)

**Piulițe hexagonale plate**

**DIN 439 B** **~ ISO 4035**



2311 Oțel inoxidabil A2  
2311 0 Oțel inoxidabil A4

**Piulițe de sudură hexagonale**

**DIN 929**



1399 Oțel inoxidabil A2  
1399 0 Oțel inoxidabil A4

**Piulițe de sudură pătrate**

**DIN 928**



1385 Oțel inoxidabil A2

**Piulițe hexagonale**  
1,5 Ø înălțime

**DIN 6330 B**



3362 Oțel inoxidabil A2

**Piulițe hexagonale late**  
3X Ø înălțime

**~ DIN 6334**



1974 Oțel inoxidabil A2  
1974 0 Oțel inoxidabil A4

**Piulițe crenelate**  
vers. înaltă

**DIN 935**



1345 Oțel inoxidabil A2

**Piulițe cu inel de blocare**

**~ DIN 980 V** **~ ISO 7042**



2369 Oțel inoxidabil A2  
2369 0 Oțel inoxidabil A4  
2369 3 Oțel inoxidabil A4, strat glisare

**Piulițe cu autoblocare**

**DIN 985**



0392 Oțel inoxidabil A2  
0391 Oțel inoxidabil A4, strat glisare

**Piulițe autoblocare**  
vers. înaltă

**DIN 982**



2371 Oțel inoxidabil A2  
2371 0 Oțel inoxidabil A4

**Piulițe de siguranță înfundate**

**DIN 986**



1367 Oțel inoxidabil A2

**Piulițe capac**  
formă joasă

**DIN 917**



1355 0 Oțel inoxidabil A2  
1355 Oțel inoxidabil A4

**Piulițe capac**  
formă înaltă

**DIN 1587**



0348 Oțel inoxidabil A2  
0348 0 Oțel inoxidabil A4

**Piulițe crenelate**

**DIN 981** **KM**



1374 Oțel inoxidabil A2

**Piulițe hexagonale cu flanșă**

**DIN 6923**



1273 7 Oțel inoxidabil A2

**Piulițe cu autoblocare**

~ **DIN 6923**



1273 2 Oțel inoxidabil A2

**Piulițe flutur**

~ **DIN 315**



1340 Oțel inoxidabil A2  
2340 Oțel inoxidabil A4

**Șuruburi pentru tablă**

**DIN 7976 C** Cap hexagonal



0122 Oțel inoxidabil A2

**Șuruburi pentru tablă**  
cu PH-Antrenare

**DIN 7981 C** Cap semi bombat



0119 Oțel inoxidabil A2  
0119 0 Oțel inoxidabil A4

**Șuruburi pentru tablă**  
cu PH-Antrenare

**DIN 7982 C** Cap înecat



0123 Oțel inoxidabil A2  
0123 0 Oțel inoxidabil A4

**Șuruburi pentru tablă**  
cu PH-Antrenare

**DIN 7983 C** Cap semi bombat



0124 Oțel inoxidabil A2

**Șuruburi pentru tablă**  
cu TX-Antrenare

**ISO 14585**  
Cap semi bombat



2119 Oțel inoxidabil A2

**Șuruburi pentru tablă**  
cu TX-Antrenare

**ISO 14586**  
Cap înecat



2123 Oțel inoxidabil A2

**Șuruburi pentru tablă**  
cu șliț

**DIN 7971 C** Cap cilindric



0109 Oțel inoxidabil A2

**Șuruburi pentru tablă**  
cu PH-Antrenare

**DIN 7972 C** Cap înecat



0118 Oțel inoxidabil A2

**Șuruburi construcția fațadelor**  
cu Ø16 EPDM Șaibe

**Tip A**

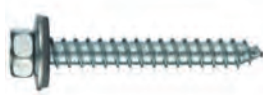

0201 65 Oțel inoxidabil A2

**Șuruburi construcția fațadelor**  
cu Ø16 EPDM Șaibe

**Tip BZ**



0201 63 Oțel inoxidabil A2

**Șuruburi reparații-Construcții fațade**  
cu Ø19 EPDM Șaibe



0201 Oțel inoxidabil A2

**Șuruburi de etanșare**  
cu Ø20 EPDM Șaibă și PZD-Antrenare



0234 3 Oțel inoxidabil A2  
0234 2 Oțel inoxidabil A2, placat cupru

### Șuruburi de etanșare

cu Ø15 EPDM Șaibă și TX-Antrenare



0238 0 Oțel inoxidabil A2  
0238 5 Oțel inoxidabil A2, placat cupru  
0238 80 Oțel inoxidabil A2, diverse culori

### Șuruburi cu cap cilindric

cu șliț

DIN 84 ~ ISO 1207



0287 Oțel inoxidabil A2  
1287 Oțel inoxidabil A4

### Șuruburi cu cap plat

cu șliț

DIN 85 ~ ISO 1580



0288 Oțel inoxidabil A2  
1288 Oțel inoxidabil A4

### Șuruburi înecat

cu șliț

DIN 963



0286 Oțel inoxidabil A2  
1286 Oțel inoxidabil A4

### Șuruburi cu cap semi bombat

cu șliț

DIN 964



0290 Oțel inoxidabil A2  
1290 Oțel inoxidabil A4

### Șuruburi cu cap semi bombat

cu șliț

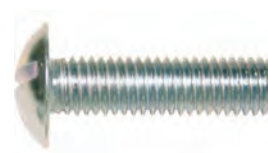

1231 Oțel inoxidabil A2

### Șuruburi cu cap semi bombat

cu PH-Antrenare

DIN 7985



0283 Oțel inoxidabil A2  
1283 Oțel inoxidabil A4

### Șuruburi cu cap plat

cu TX-Antrenare

ISO 14583



2114 Oțel inoxidabil A2

### Șuruburi cu cap înecat

cu PH-Antrenare

DIN 965



0281 Oțel inoxidabil A2

### Șuruburi cu cap semi bombat

cu PH-Antrenare

DIN 966



0282 Oțel inoxidabil A2

### Bolț pentru sudură

ISO 13918 PT



1268 Oțel inoxidabil A2

### Șuruburi lemn, cap bombat

cu șliț

DIN 96



1156 Oțel inoxidabil A2  
1156 0 Oțel inoxidabil A4

### Șuruburi pentru lemn -cap înecat

cu PZ-Antrenare

DIN 7997



1167 Oțel inoxidabil A2

### Șuruburi rame

DIN 571



0193 Oțel inoxidabil A2  
0193 0 Oțel inoxidabil A4

### RECA-Șuruburi PAL

cu TX-Antrenare

PanHead



0184 1 Oțel inoxidabil A2, filet parțial  
0184 Oțel inoxidabil A2, filet total



**RECA-Șuruburi PAL**  
cu PZ-Antrenare

Cap înecat



0182 1 Oțel inoxidabil A2, filet parțial  
0182 Oțel inoxidabil A2, filet total

**RECA-Șuruburi PAL**  
cu TX-Antrenare

Cap înecat



0183 1 Oțel inoxidabil A2, filet parțial  
0183 Oțel inoxidabil A2, filet total

**Șuruburi de siguranță cu filet**



0266 5 Oțel inoxidabil A2, filet diblu  
0266 6 Oțel inoxidabil A2, filet lemn

**Șaibe plat**

**DIN 125 A**



0409 Oțel inoxidabil A2, 140 HV  
1409 Oțel inoxidabil A4, 140 HV

**Șaibe plat**

**ISO 7089**



0409 200 Oțel inoxidabil A2, 200 HV  
1409 200 Oțel inoxidabil A4, 200 HV

**Șaibe plat**

**DIN 134**



0418 Oțel inoxidabil A2

**Șaibe pentru Șuruburi cilindrice**

**DIN 433**



3414 Oțel inoxidabil A2, 140 HV  
3414 0 Oțel inoxidabil A4, 140 HV

**Șaibe pentru construcții lemn**

**DIN 440 R ~ ISO 7094**



2418 Oțel inoxidabil A2  
2418 0 Oțel inoxidabil A4

**Șaibe Bolț**

**DIN 1440**



0422 Oțel inoxidabil A2  
0422 0 Oțel inoxidabil A4

**Șaibe pentru șuruburi cu manșoane de prindere grele**

**DIN 7349 A**



2414 Oțel inoxidabil A2  
2414 0 Oțel inoxidabil A4

**Șaibe diametru mare**

**DIN 9021**



0419 Oțel inoxidabil A2, 140 HV  
0419 0 Oțel inoxidabil A4, 140 HV

**Șaibe diametru mare**

**ISO 7093-1**



0419 200 Oțel inoxidabil A2, 200 HV  
0419 0200 Oțel inoxidabil A4, 200 HV

**Șaibe caroserii auto**



2411 Oțel inoxidabil A2  
2411 0 Oțel inoxidabil A4

**Șaibe pătrate conic, pentru U-Profile**

**DIN 434**



2451 Oțel inoxidabil A2  
2451 0 Oțel inoxidabil A4

**Șaibe de blocare zimțate zimțate exterior**

**DIN 6798 A**



2451 0 Oțel inoxidabil A2  
0431 3 Oțel inoxidabil A4

**Șaibe de blocare**  
zimțate interior

**DIN 6798 I**



0431 2 Oțel inoxidabil A2

**Șaibe de blocare**  
pentru șuruburi cap înecat

**DIN 6798 V**



0427 002 Oțel inoxidabil A2

**Șaibe crestate**  
zimțate exterior

**DIN 6797 A**



0423 002 Oțel inoxidabil A2

**Șaibe crestate**  
zimțate interior

**DIN 6797 I**



0424 002 Oțel inoxidabil A2

**Inele de blocare**



0448 Oțel inoxidabil 1.4310

**Inele elastice**  
capete netede

**DIN 127 B**



0447 Oțel inoxidabil 1.4310  
1447 Oțel inoxidabil A4

**Inele elastice**  
curbat

**DIN 128 A**



0447 8 Oțel inoxidabil 1.4310  
1447 8 Oțel inoxidabil A4

**Inele elastice**  
pentru șuruburi elastice

**DIN 7980**



2443 Oțel inoxidabil 1.4310  
2443 0 Oțel inoxidabil A4

**Șaibe elastice**  
arcuit

**DIN 137 A**



0432 002 Oțel inoxidabil 1.4310

**Șaibe elastice**  
ondulate

**DIN 137 B**



0433 002 Oțel inoxidabil 1.4310

**Discuri de șaibă și suport**

**DIN 988**



1437 Oțel inoxidabil A2

**Șaibe elastice conice**

**DIN 6796**



2416 Oțel inoxidabil A2  
2416 1 Oțel inoxidabil A4

**SCHNORR®-**  
**Șaibe de siguranță Tip S**



1493 Oțel inoxidabil A2

**SCHNORR®-**  
**Șaibe de siguranță Tip VS**



1496 Oțel inoxidabil A2

**Șaibe autoblocare, Tip HLS**  
execuție îngustă



1275 1 Oțel inoxidabil A4

**Șaibe pană siguranță, Tip HLB**  
diametru exterior mare



1275 2 Oțel inoxidabil A4

**Șaibe de siguranță**  
Tip HLRS



1275 6 Oțel inoxidabil A4

**Șaibe de siguranță**  
Tip HLRB



1275 8 Oțel inoxidabil A4

**Șaibe de contact**  
pentru șuruburi cilindrice

NFE 25-511 Form S



0278 1 Oțel inoxidabil A2  
1278 1 Oțel inoxidabil A4

**Șaibe de contact**  
pentru șuruburi hexagonale

NFE 25-511 Form M



0278 2 Oțel inoxidabil A2  
1278 2 Oțel inoxidabil A4

**Inele de siguranță**  
pentru arbori

DIN 471



1438 Oțel inoxidabil 1.4122

**Inele de siguranță**  
pentru găurire

DIN 472



1439 Oțel inoxidabil 1.4122

**Inele de siguranță**  
pentru arbori

DIN 6799



1490 Oțel inoxidabil 1.4122

**Bucșe elastice crestate**  
pentru sarcini grele

DIN 1481 ~ ISO 8752



2475 Oțel inoxidabil 1.4310

**Șplinturi**

ISO 1234



0474 Oțel inoxidabil A2  
0474 0 Oțel inoxidabil A4

**Șaibe de siguranță**  
cu limbă

DIN 93



2463 Oțel inoxidabil A2

**Șaibe de siguranță**  
cu nas exterior

DIN 432



2461 Oțel inoxidabil A2

**Șaibe de siguranță**  
cu limbă dublă

DIN 463



2460 Oțel inoxidabil A2

**Inele de reglaj**  
cu știft filetat DIN 914

DIN 705 A



2442 Oțel inoxidabil A1

**Coliere pentru furtun**

DIN 3017-1 Forma A



0538 Oțel inoxidabil W5 (A4),  
Lățime bandă 9 mm  
0538 Oțel inoxidabil W5 (A4),  
Lățime bandă 12 mm

### Cârlige carabine

**DIN 5299 C**



0524 0 Oțel inoxidabil A4

### Știfturi cilindrice cu capete semi bombate

**DIN 7**

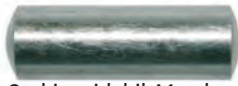

2247 9 Oțel inoxidabil A1, toleranță clasa  
m6  
2247 0 Oțel inoxidabil A4, toleranță clasa  
m6

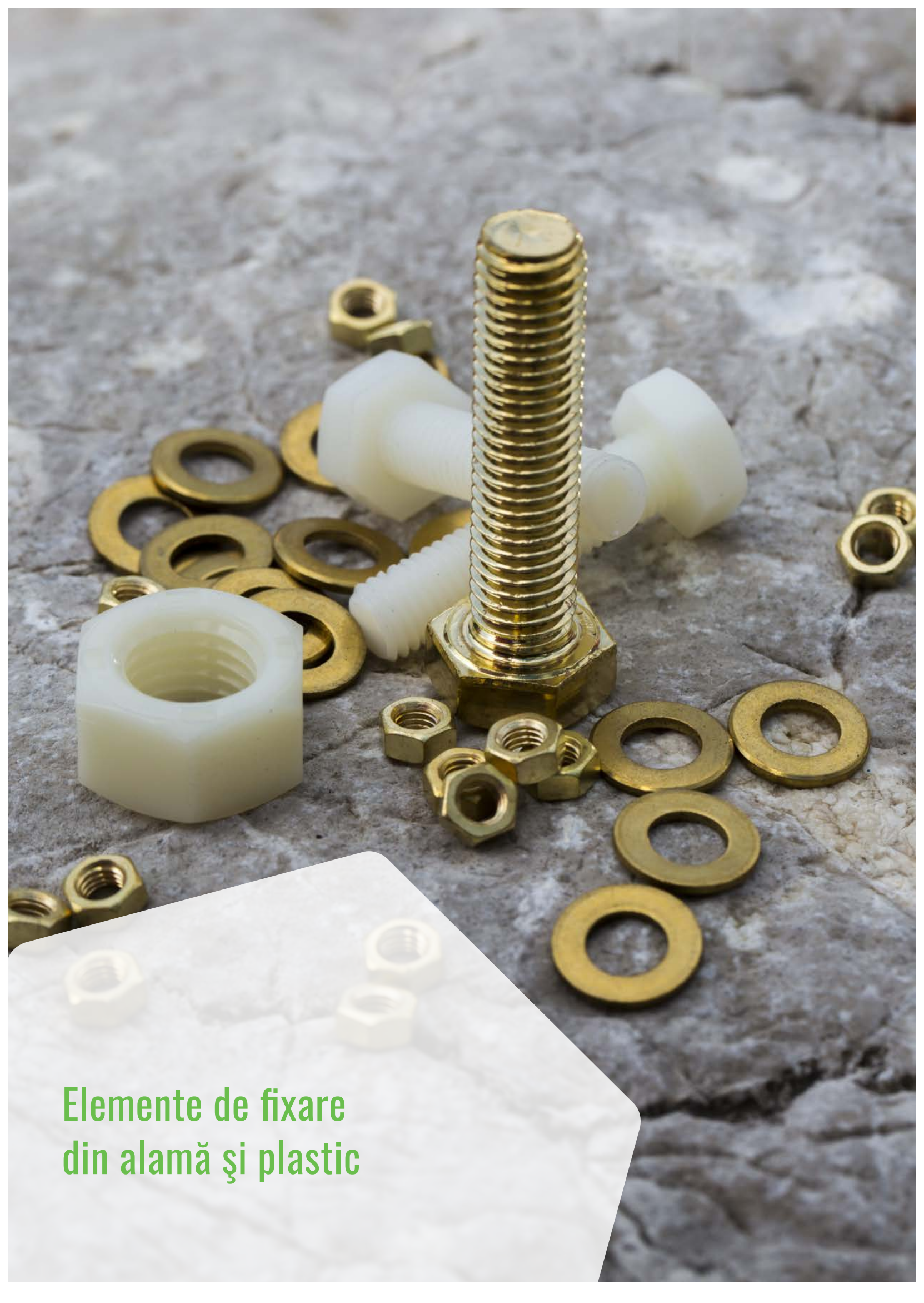

Elemente de fixare  
din alamă și plastic

Șuruburi hexagonale  
cu filet total

DIN 933 ~ ISO 4017



0058 Alamă, blanc

Șuruburi fluture

DIN 316



2237 Alamă, blanc

Dopuri filetate

DIN 906



1242 7 Alamă, blanc,  
filet metric  
2242 7 Alamă, blanc,  
Whitworth filet țevă

Tije filetate

DIN 976-1 Form A



0951 Alamă, blanc, 1 m

Piulițe hexagonale

DIN 439 B ~ ISO 4035



0301 Alamă, blanc

Piulițe hexagonale

DIN 934 ~ ISO 4032



0300 Alamă, blanc  
0300 0 Alamă, nichelat (E2J)

Piulițe de siguranță

DIN 985



0302 Alamă, blanc

Piulițe înfundate  
formă joasă

DIN 917



0351 Alamă, blanc

Piulițe înfundate  
formă înaltă

DIN 1587



0350 Alamă, blanc

Piulițe fluture

DIN 315



0341 Alamă, blanc

Șuruburi cilindrice  
cu șliț

DIN 84 ~ ISO 1207



0001 Alamă, blanc

Șuruburi cu cap plat  
cu șliț

DIN 85 ~ ISO 1580



0002 Alamă, blanc

Șuruburi înecate  
cu șliț

DIN 963



0000 Alamă, blanc

Șuruburi cap semi bombat înecat  
cu șliț

DIN 964



0005 Alamă, blanc  
0021 Alamă, nichelate (E2J)

Șuruburi cap semi bombat înecat  
cu șliț

DIN 95



0140 Alamă, blanc  
0146 Alamă, cromat (F2J)

Șuruburi pentru lemn-Cap bombat  
cu șliț

DIN 96



0141 Alamă, blanc

Șuruburi cu cap înecat -Lemn  
cu șliț

DIN 97



0142 Alamă, blanc

Șaibe  
plat

DIN 125 A



1400 Alamă, blanc

Șaibe  
plat

DIN 125 B



0400 Alamă, blanc

Șaibe  
plat

DIN 134



1401 Alamă, blanc

Șaibe  
pentru Șuruburi cilindrice

DIN 433



0401 Alamă, blanc  
0401 0 Alamă, nichelat (E2)

Șuruburi hexagonale  
cu filet total

DIN 933 ~ ISO 4017



4057 Poliamidă PA 6.6

Tije filetate

DIN 976-1 Forma A



4958 Poliamidă PA 6.6

Piulițe hexagonale

DIN 934 ~ ISO 4032



0309 Poliamidă PA 6.6

Capace piulițe

DIN 1587



4356 Poliamidă PA 6.6

Șuruburi cilindrice  
cu șliț

DIN 84 ~ ISO 1207



4040 Poliamidă PA 6.6

Șuruburi cu cap înecat  
cu șliț

DIN 963



4039 Poliamidă PA 6.6

Șuruburi cu cap înecat  
cu PH-cruciform

DIN 7985



4046 Poliamidă PA 6.6

Șaibe  
plat

DIN 125 A



0421 Poliamidă PA 6.6

Șaibe  
diametru exterior mare

DIN 9021 ~ ISO 7093-1



4416 Poliamidă PA 6.6







## Alte Tehnici de fixare și Elemente de legătură

**Tuburi de capăt**  
neizolate

DIN 46228/1    Aprobare: UL, CSA



0557    E-Cu, placat cu staniu (J2N)

**Tuburi de capăt**  
izolate

Aprobare: UL, CSA



0557 0    E-Cu / PP

**TWIN-Tuburi de capăt**  
izolate

Aprobare: UL, CSA



0557 2    E-Cu / PP

**Conectori înadire**



0555    E-Cu / PVC

**Papuci electrici**

Aprobare: UL



0558 9    E-Cu / Nailon cu adeziv interior

**Papuci electrici**  
cu manșon termocontractabil



0555 905    E-Cu / PVC

**Papuci electrici**  
complet izolați

Aprobare: UL



0558    E-Cu / PVC

**Papuci electrici**  
cu limbă de legătură

Aprobare: UL



0558    E-Cu / PVC

**Papuci electrici**

Aprobare: UL



0558    E-Cu / PVC

**Papuci electrici**  
cu limbă de legătură



0555 94    E-Cu / Nylon mit Innenkleber

**Papuci electrici furcă**

Aprobare: UL



0558    E-Cu / PVC

**Papuci electrici inel**

Aprobare: UL



0558    E-Cu / PVC

**Papuci electrici inel**  
cu limbă de legătură



0555 9    E-Cu / Nylon mit Innenkleber

**Papuci electrici rotunzi**

Aprobare: UL



0558    E-Cu / PVC

**Papuci electrici rotunzi**

Aprobare: UL



0558    E-Cu / PVC

## Conectori electrici sertizabili

Aprobare: UL



0558 E-Cu / PVC

## Conectori electrici termocontractibili



0555 516 E-Cu / PE, PP cu adeziv interior

## Conectori electrici cu inele de fludor

Contractie 2:1



0555 926 E-Cu / PVC

## Clame



0556 Poliester

## Suport cleme



0556 Polietilenă

## Clește pentru conectori electrici



0558 Oțel de scule

## Clește de sertizare



0557 10 Oțel de scule

## Coliere prindere cabluri



0502 2 Poliamidă, natur  
0502 2 Poliamidă, negru

## Coliere prindere cabluri UV-stabilizat



0502 3 Poliamidă

## Coliere prindere cabluri solubilă



0502 7 Poliamidă, natur  
0502 8 Poliamidă, negru

## Coliere prindere cabluri cu câmp etichetare



0502 6 Poliamidă

## Coliere prindere cabluri cu încuietoare metalică cu limbă



0502 4 Poliamidă, natur  
0502 5 Poliamidă, negru

## Coliere prindere cabluri cu ochet de fixare



0502 261 Poliamidă

## Coliere prindere cabluri cu ochet fixare laterală



0502 271 Poliamidă

## Clipsuri autoadezive



0502 7 PA 6.6

Soclu adeziv pentru coliere



0502 6 PA 6.6

Dibluri coliere prindere cabluri



0902 502 9 Poliamidă

Coliere prindere cabluri



0502 Plastic

Inele de trecere pentru cabluri



0561 Cauciuc, negru

Mașoane termocontractibile



0771

Mașoane termocontractibile



0771

Cleme pentru furtun cu filet



0539 Oțel, zincat W1  
Lățime bandă 9 mm  
0549 Oțel, zincat W1  
Lățime bandă 12 mm

Cleme pentru furtun ABA



0541 Oțel, zincat W1

Cleme pentru furtun JUBILEE



0543 Oțel, zincat W1

Norma-Coliere pentru furtun



0540 Oțel, zincat W1

Cleme pentru furtun cu 2 urechi



0541 Oțel, zincat W1

Press'n'go-Coliere țevi  
cu garnitură

Filet M8/M10



0863 0 Oțel, zincat (A2K),  
EPDM introducere

Coliere pentru conducte frigorifice

Filet M8/M10



0862 1 Oțel, zincat (A2K),  
EPDM-introducere

Coliere țevi în 2 șuruburi

Filet M8/M10



0862 8 Oțel, zincat (A2K),  
EPDM-introducere

Coliere țevi în 2 șuruburi

Filet 1/2"



0862 510 Oțel, zincat (A2K),  
EPDM introducere

**Coliere țevi**  
cu garnitură

DIN 3016

Forma D1



0542 Oțel, zincat (W1),  
EPDM-introducere

**Coliere pentru ventilații**  
cu închidere rapidă



0862 400 Oțel, zincat (A2K),  
EPDM-introducere

**RECAmo-Coliere ventilații**  
cu închidere în 2 șuruburi



0862 410 Oțel, zincat (A2K),  
EPDM-introducere

**Clips pentru țevi**  
cu închidere în 2 șuruburi



0861 11 PE 6.6 gri

**RECAmo-Șine suspendare**

Profil 41/41



0858 4 Oțel, zincat (A2K)  
Lungimi:2,3,6 m

**RECAmo-Capac șine**

Profil 41/41



0858 441 Polietilenă

**RECAmo-Console**

Profil 41/41



0858 541 Oțel, zincat (A2K)  
210, 300, 450, 600, 750,  
1000 mm

**RECAmo-Console șine**  
cu suport

Profil 41/41



0858 541 350 Oțel, zincat (A2K)  
600 mm

**RECAmo-Suport console**

Profil 41/41



0858 544 45 Oțel, zincat (A2K)  
45° unghi

**RECAmo-Coliere pentru șine**

Profil 41/41



0858 641 041 Oțel, zincat (A2K)

**RECAmo-Sabot șine metalice**

Profil 41/41



0858 641 442 Oțel, zincat (A2K)

**RECAmo-Șine pentru suspendare**

Profil 41/21



0858 2 Oțel, zincat (A2K)  
Lungimi 2,3,6 m

**RECAmo-Capace șine**

Profil 41/21



0858 421 Polietilenă

**RECAmo-Console**

Profil 41/21



0858 521 Oțel, zincat (A2K)  
200,300,450,600 mm

**RECAmo-Coliere șine**

Profil 41/21



0858 641 021 Oțel, zincat (A2K)

**RECAmo-Șine pentru suspendare**



0858 4 Oțel, zincat (A2K)  
 Profil 41/21, 41x82  
 0858 5 Oțel, zincat (A2K)  
 Profil 41/21, 41x82

**RECAmo-Insertie cauciuc**



Profil 41/41, 41/21  
 0858 449 EPDM negru, 30m

**RECAmo-Conectori pentru șine premontat**



Profil 41/41, 41/21  
 0858 641 200 Oțel, zincat (A2K)

**RECAmo-Conectori pentru șine U-Formă**



0858 641 200 Oțel, zincat (A2K)

**RECAmo-Flanșă suport**



Profil 41/41, 41/21  
 0858 641 300 Oțel, zincat (A2K)

**RECAmo-Sabot șine Universal**



Profil 41/41, 41/21  
 0858 641 411 Oțel, zincat (A2K)

**RECAmo-Suport șine premontat**



Profil 41/41, 41/21  
 0858 641 05 Oțel, zincat (A2K)

**RECAmo-Clame siguranță**



Profil 41/41, 41/21  
 0858 641 Oțel, zincat (A2K)  
 Ø 9, 11, 13mm

**RECAmo-Cleme suspensie**



Profil 41/41, 41/21  
 0858 641 4 Oțel, zincat (A2K)  
 M10x90, M10x130

**RECAmo-Elemente îmbinare unghi**



Profil 41/41, 41/21  
 0858 641 1 Oțel, zincat (A2K)  
 45° - 100x70;  
 90° - 62x62, 110x110  
 135° - 52x110, 100x110

**RECAmo-Conectori 90° 2D**



Profil 41/41, 41/21  
 0858 641 19 Oțel, zincat (A2K)  
 2-găuri 105mm  
 4-găuri 154mm

**RECAmofix Clemă rapidă**



Profil 41/41, 41/21  
 0858 041 Oțel, zincat (A2K)  
 M8, M10, M12

**RECAmofix Clemă rapidă cu știft filetat**



Profil 41/41, 41/21  
 0858 041 Oțel, zincat (A2K)  
 M8x50, M8x70, M10x50,  
 M10x70

**RECAmo-Piulițe șine premontat**

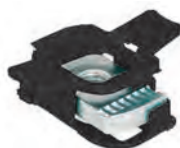

Profil 41/41, 41/21  
 0858 741 7 Oțel, zincat (A2K)  
 M6, M8, M10, M12

**RECAmo-Șuruburi cap premontat**



Profil 41/41, 41/21  
 0858 741 Oțel, zincat (A2K)  
 M8x40, M8x50, M10x40,  
 M10x60

## RECAmo-Șuruburi cap Formă U

Profil 41/41, 41/21



0858 741 107 Oțel, zincat (A2K)  
M10x60

## RECAmo-Piulițe pentru șine

Profil 41/41, 41/21



0858 741 6 Oțel, zincat (A2K)  
M8, M10, M12

## RECAmo-Șine

Profil 38/40



0859 000 382 Oțel, zincat (A2K)  
Lungime 2m

## RECAmo-Insertie cauciuc

Profil 38/40



0859 502 002 Polietilenă, 30 m

## RECAmo-Capac șine

Profil 38/40



0859 102 238 Polietilenă

## RECAmo-Conectori șine premontat

Profil 38/40



0859 102 838 Oțel, zincat (A2K),  
150 mm

## RECAmo-Consolă șine

Profil 38/40



0859 14 Oțel, zincat (A2K),  
200, 360, 440, 600, 1000 mm

## RECAmo-Suporturi console

Profil 38/40



0859 149 Oțel, zincat (A2K)  
285, 485 mm

## RECAmo-Console în unghi

Profil 38/40

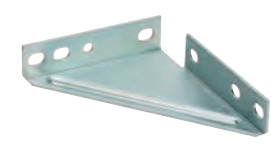

0859 141 Oțel, zincat (A2K)  
207x164x40x4,  
200x200x40x4,  
200x200x40x6

## RECAmo-Console de perete cu suport

Profil 38/40



0859 141 00 Oțel, zincat (A2K)  
400, 600, 800 mm

## RECAmo-Suport șine vertical și orizontal

Profil 38/40



0859 102 9 Oțel, zincat(A2K)

## RECAmo-Papuc șine premontat

Profil 38/40



0859 102 9 Oțel, zincat (A2K)  
vertical și orizontal

## RECAmo-Suport șine premontat

Profil 38/40



0859 102 Oțel, zincat(A2K)  
vertical und horizontal

## RECAmo-Cleme de siguranță

Profil 38/40



0859 210 Oțel, zincat (A2K)  
Ø 8,5, 10,5mm

## RECAmo-Cleme pentru suspensie

Profil 38/40



0859 300 38 Oțel, zincat (A2K)  
M8x70

**RECAmo-Conectori unghiulari**



**RECAmo-Unghi  
premontat**

Profil 38/40



Oțel, zincat (A2K)  
135° - 105x75

**RECAmo-Unghi  
premontat cu șaibe**



**RECAmofix-Cleme rapide**



**RECAmofix-Cleme rapide  
cu știft filetat**

Profil 38/40



Oțel, zincat (A2K)  
M8x30, M8x40, M8x60,  
M8x80, M10x40, M10x60

**RECAmo-Conexiune șurub T**



**RECAmo-Piulițe șine**



0859 202 Oțel, zincat (A2K)  
M8, M10

**RECAmo-Universal-  
Piulițe șine**

Profil 38/40

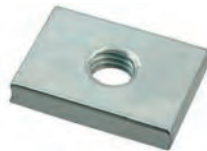

0859 202 9 Oțel, zincat (A2K)  
M6, M8, M10, M12

**RECAmo-Șine montaj**



Oțel, zincat (A2K)  
Lungime 2 m

**RECAmo-Capac șine**

Profil 28/30



0859 102 227 Polietilenă

**RECAmo-Console șine**

Profil 28/30



0859 130 Oțel, zincat (A2K)  
240, 320, 400, 480 mm

**RECAmo-Suport console**



**RECAmo-Șine montaj**

Profil 27/18



0859 000 272 Oțel, zincat (A2K)  
Lungime 2m

**RECAmo-Capac șine**

Profil 27/18



0859 102 218 Polietilenă

**RECAmo-Console șine**





**RECAmo-Inserție cauciuc**



**RECAmo-Conectori șine**  
premontat

Profil 28/30, 27/18



Oțel, zincat (A2K)  
100 mm

**RECAmo-Papuc șine**  
vertical und orizontal

Profil 28/30, 27/18



0859 102 9 Oțel, zincat (A2K)

**RECAmo-Papuc șine**  
premontat



**RECAmo-Șine pentru suspendare**  
premontat

Profil 28/30, 27/18



0859 102 9 Oțel, zincat (A2K)  
vertikal und horizontal

**RECAmo-Cleme de siguranță**

Profil 28/30, 27/18



0859 210 Oțel, zincat (A2K)  
Ø 8,5, 10,5mm

**RECAmo-Cleme pentru suspensie**



**RECAmo-Unghi**

Profil 28/30, 27/18



0859 21 Oțel, zincat (A2K)  
90° - 45x45, 90x90  
135° - 45x45, 90x90

**RECAmo-Conectori unghi**  
premontat

Profil 28/30, 27/18



0859 239 2 Oțel, zincat (A2K)  
90° - 70x75  
135° - 70x100

**RECAmofix-Cleme rapide**



**RECAmofix-Cleme rapide**  
cu știft filetat

Profil 28/30, 27/18



0859 027 Oțel, zincat (A2K)  
M8x30, M8x40, M8x60,  
M8x80

**RECAmo-Conexiuni șuruburi**

Profil 28/30, 27/18



0859 208 Oțel, zincat (A2K)  
M8x25, M8x30, M8x40,  
M8x50, M8x60, M8x80,  
M8x100

**RECAmo-Piulițe șine**



**RECAmo-Universal-  
Piulițe șine**

Profil 28/30, 27/18

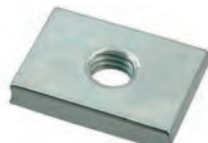

0859 202 9 Oțel, zincat(A2K)  
M6, M8, M10, M12

**Seturi console**  
38-pieseSet



0859 1 Oțel, zincat (A2K)  
500, 550, 650 mm

**Conectori unghiulari ventilații Tip L**



0859 500 085 Oțel, zincat(A2K)  
85 mm, Orificiu trecere  
pentru M8

**Conectori unghiulari ventilații Tip Z**



0858 500 60 Oțel, zincat (A2K)  
60mm, Orificiu trecere  
pentru M8

**Cleme pentru ventilații  
cu șurub**



0858 500 825 Oțel, zincat (A2K)

**Cleme -  
de ventilații pentru profile**



0858 501 008 Oțel, zincat (A2K)  
95mm, Orificiu trecere  
pentru M8

**Suport pentru conducte ventilații**



0858 501 010 Oțel, zincat (A2K)  
105mm, Orificiu trecere  
pentru M8

**Plăci de bază**



0859 31 Oțel, zincat(A2K)  
M8, M10, M8/M10, 1/2"

**Plăci conectoare duble**



0859 400 Oțel, zincat (A2K)  
Distanță găuri 55, 65, 85,  
105mm

**Bolț pentru plăci conectoare duble**



0859 401 Oțel, zincat la cald  
M8 - 25, 35, 45, 55, 65mm

**Cleme suspensie**



0859 301 Oțel, zincat (A2K)  
Tip A - cu filet  
Tip B - cu găurire

**Suspensii pendulare**



0859 405 Oțel, zincat (A2K)  
M8, M10

**Cleme profile cutate**



0859 409 Oțel, zincat la cald  
M8, M10

**Cleme pentru ventilații**



0859 300 Oțel, zincat (A2K)  
M8, M10

**Carcasă suport zincat**



0859 160 0 Oțel, zincat (A2K)  
Ø 20-90mm, Lungime 3m

**Țevi filetate 1/2"**



0859 300 12 Oțel, zincat (A2K)  
Lungime 2m

**Șuruburi pentru lemn cu filet interior**



0234 11 Oțel, zincat (A2K)

Șuruburi cu prezon și filet pt. lemn



0234 1 Oțel, zincat la cald

Șuruburi pentru șine și console montaj



0860 1 Oțel, zincat (A2K)

Șuruburi tavan



0860 6 40 Oțel, zincat(A2K)

Dopuri filetate



0860 801 Alamă

Dopuri filetate



0860 8 Plastic

Dopuri filetate



0860 8 Plastic, cu alamă , inserție filetată

WC-Set fixare

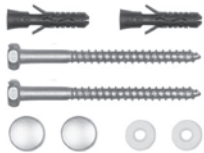

0903 999 570 8 piese, Capac acoperire alb  
0903 999 571 8 piese, Capac acoperire crom

Lavoar -  
Seturi de fixare

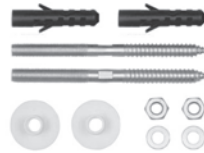

0905 920 100 10 piese

Stand WC-  
Seturi de montaj



0903 999 572 12piese

Set fixare Stand-WC/Urinal



0903 999 573 12 piese, Capac acoperire alb  
0903 999 574 12 piese, Capac acoperire crom

Cuie beton



0864 0 Oțel, blanc, netedă sau canelată

Cuie de beton canelate  
cu cap mare



0864 014 Oțel, blanc

HIT Instrument de impact



0864 1 pentru cuie beton

Bendă perforată



0972 Oțel, zincat (A2K)

Bendă perforată  
acoperit cu plastic



0972 Oțel, zincat (A2K)

**Coliere pentru beton**



0864 1 Oțel, zincat (A2K), simplu  
0864 2 Oțel, zincat (A2K), dublu

**Bandă din fibră cu dispenser**



0864 300 Oțel, zincat (A2K)

**CLIPP FIXX incl. cui beton gri**



0861 212 25 Clip: PA gri  
Cui: Oțel, blanc

**Arc lung 90°**  
Figura Nr. 1

(l x A)



6699 1 Fontă maleabilă, blanc  
6699 1 Fontă maleabilă, zincat  
6699 1 Fontă maleabilă, zincat GF

**Arc lung 90°**  
Figura Nr. 2

(l x l)



6699 2 Fontă maleabilă, blanc  
6699 2 Fontă maleabilă, zincat  
6699 2 Fontă maleabilă, zincat GF

**Ungchi 90°**  
Figura Nr. 90

(l x l)



6699 90 Fontă maleabilă, blanc  
6699 90 Fontă maleabilă, zincat  
6699 90 Fontă maleabilă, zincat GF

**Ungchi 90°**  
Figura Nr. 92

(l x A)



6699 92 Fontă maleabilă, blanc  
6699 92 Fontă maleabilă, zincat  
6699 92 Fontă maleabilă, zincat GF

**T-Piesă**  
Figura Nr. 130

(l x l x l)



6699 130 Fontă maleabilă, blanc  
6699 130 Fontă maleabilă, zincat  
6699 130 Fontă maleabilă, zincat GF

**Mufă reductoare**  
Figura Nr. 240

(l x l)



6699 240 Fontă maleabilă, blanc  
6699 240 Fontă maleabilă, zincat  
6699 240 Fontă maleabilă, zincat GF

**Niplu reductoare**  
Figura Nr. 241

(A x l)



6699 241 Fontă maleabilă, blanc  
6699 241 Fontă maleabilă, zincat  
6699 241 Fontă maleabilă, zincat GF

**Niplu reductoare dublu**  
Figura Nr. 245

(A x A)



6699 245 Fontă maleabilă, blanc  
6699 245 Fontă maleabilă, zincat  
6699 245 Fontă maleabilă, zincat GF

**Mufă reductoare**  
Figura Nr. 246

(l x A)



6699 246 Fontă maleabilă, blanc  
6699 246 Fontă maleabilă, zincat  
6699 246 Fontă maleabilă, zincat GF

**Mufă**  
Figur Nr. 270

(l x l)



6699 270 Fontă maleabilă, blanc  
6699 270 Fontă maleabilă, zincat  
6699 270 Fontă maleabilă, zincat GF

**Niplu dublu**  
Figura Nr. 280

(A x A)



6699 280 Fontă maleabilă, blanc  
6699 280 Fontă maleabilă, zincat  
6699 280 Fontă maleabilă, zincat GF

**Dop cu guler**  
Figura Nr. 290



6699 290 Fontă maleabilă, blanc  
6699 290 Fontă maleabilă, zincat  
6699 290 Fontă maleabilă, zincat GF

**Racord filetat etanșare**

Figura Nr. 330

(Olandeză I x I)



6699 330 Fontă maleabilă, blanc  
6699 330 Fontă maleabilă, zincat  
6699 330 Fontă maleabilă, zincat GF

**Racord filetat etanșare**

Figura Nr. 331

(Olandeză I x A)



6699 331 Fontă maleabilă, blanc  
6699 331 Fontă maleabilă, zincat  
6699 331 Fontă maleabilă, zincat GF

**Etanșare de înaltă precizie**

(Olandeză)



6699 DICHT, C4400

**Niplu dublu pentru țevi**

Figura Nr. 530



6699 530 Oțel, blanc  
6699 530 Oțel, zincat

**Mufă oțel**

Figura Nr. 2701

(filet pe lungime)



6699 2701 Oțel, blanc  
6699 2701 Oțel, zincat

**Cot țevă  
Design 3 - 90°, Serie perete 3**

DIN 2605-1



6699 2605 Oțel (St37), blanc

**Supapă cu bilă cu alezaj complet**



6699KH1102 Alamă

**Fittinguri țevi robinet cu bilă**



6699KH1111 Alamă

**Robinet cu bilă ,umplere-  
evacuare**



6699KH1701 Alamă

**Cârlige carabine**

DIN 5299 B



0524 2 Oțel, zincat (A2K)

**Cârlige carabine cu  
închizătoare șurub**

~ DIN 5299 C



0524 3 Oțel, zincat (A2K)

**Cârlige carabine**

DIN 5299 C



0524 Oțel, zincat (A2K)

**Bridă cheie de tachelaj**

~ DIN 82101 A



0523 Oțel, zincat (A2K)

**Bridă cheie de tachelaj,  
greutate mare**



0523 2 Oțel, zincat la cald,  
formă curbată

**Ochet cablu sârmă**

EN 13411-5



0520 2 Corp terminal:  
Oțel, zincat (A2K),  
Suport și piuliță:  
Oțel, zincat galben (A2C)

Ochet cablu sârmă

DIN 741



0520 Oțel, zincat (A2K)

Cleme Simplex



0520 8 Oțel, zincat (A2K)

Cleme Duplex



0520 9 Oțel, zincat (A2K)

Rodante

DIN 6899



0522 3 Oțel, zincat (A2K)

Rodante

DIN 65457



0522 4 Oțel, zincat (A2K)

Rodante

EN 13411-1



0522 5 Oțel, zincat (A2K)

Inele filetate  
cu ochi și piuliță



1528 Oțel, zincat (A2K)

Întinzătoare  
cu capete de sudură

DIN 1480



2524 Oțel, blank  
2524 0 Oțel, blank, Corp zincat(A2K)

Întinzătoare  
cu ocheti

DIN 1480



2526 Oțel, zincat (A2K)

Corp întinzător

DIN 1480



1525 Oțel, zincat (A2K)

Piulițe întinzătoare

DIN 1478



1527 Oțel, blank  
1527 0 Oțel, zincat (A2K)

Piulițe hexagonale

DIN 1479



1526 Oțel, blank  
1526 0 Oțel, zincat (A2K)

Capete sudabile  
pentru tensori

DIN 34828



0952 4 Oțel, blank  
0952 5 Oțel, blank, Filet stânga  
0952 6 Oțel, zincat (A2K)  
0952 7 Oțel, zincat (A2K),  
Filet stânga

Cârlige întinzătoare



1530 Oțel, zincat (A2K)  
1530 Oțel, zincat (A2K),  
Filet stânga

Ochi întinzătoare



1529 Oțel, zincat (A2K)  
1529 Oțel, zincat (A2K),  
Filet stânga

### Sârme de fier



1481 000 recoaptă / echilibrat  
1481 002 echilibrat, zincat (A2K)

### Cuie pentru sârme

DIN 1151



1479 Oțel, blanc  
1480 0 Oțel, zincat la cald

### Cuie pentru membrane bituminoase



1479 02 Oțel, zincat la cald  
1479 2 Oțel inoxidabil A2

### Cuie Wagner



1480 Oțel, blanc  
1480 1 Oțel, zincat la cald

### Rolă de cuie pentru pistol

15° unghi de înclinare



1479 00 Fier, blanc, cu cablu

### Cuie bandă cu jumătate cap

34° unghi de înclinare

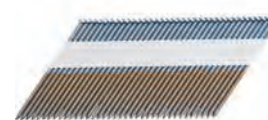

1479 11 Oțel, blanc, suport hârtie

### Cuie beton

vârf tăiat



1480 835 Oțel, zincat (A2K)

### Bolțuri pentru pistol

Vârf balistic



0864 101 Oțel, zincat (A2K)

### Bolțuri pentru pistol

încărcate



0864 221 Oțel, zincat (A2K)

### Cuie cofraj beton

Vârf balistic, punct de rupere predeterminat



0864 105 Oțel, înnegrit

### Cuie cofraj beton

încărcat, vârf balistic, punct de rupere prestabilit



0864 106 Oțel, înnegrit

### Distanțieri plăci beton



0864 171 Oțel, blanc

### Bolțuri pentru pistol

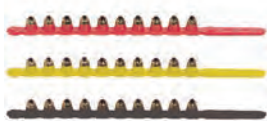

0864 mediu / puternic / extra puternic

### Bolț filetat de presare



0380 Oțel, zincat (A2K)  
1380 Oțel inoxidabil

### Bucșe filetate de presare

deschis



0383 Oțel, zincat (A2K)  
1383 Oțel inoxidabil

**Piulițe distanțiere presabile**  
închis



2383 Oțel, zincat (A2K)  
3383 Oțel inoxidabil

**Piulițe de presare**

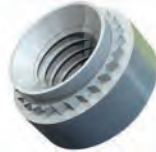

0382 Oțel, zincat (A2K)  
1382 Oțel inoxidabil

**Bucșe redefinire filet**  
Fantă de tăiere



0660 502 întărit ,peliculă groasă pasivată  
0660 503 Oțel inoxidabil A2  
0660 509 Alama, blank

**Bolțuri pentru sudură**  
cu aprindere în vârf

ISO 13918 PT

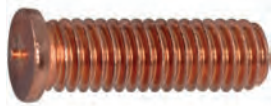

0268 10 Oțel, placat cupru, FKL 4.8  
1268 00 Oțel inoxidabil A2-50

**Cap conic niplu grosor**

DIN 71412 A



2697 40 Oțel, zincat (A2K)

**Cap conic niplu grosor**  
plat

DIN 71412 A



2697 401 Oțel, zincat (A2K)

**Cap conic niplu grosor**

DIN 71412 B



2697 403 Oțel, zincat (A2K)

**Cap conic niplu grosor**

DIN 71412 C



2697 404 Oțel, zincat (A2K)

**Cap conic niplu grosor**  
cu filet autoformant

DIN 71412 A



2697 455 Oțel, zincat galben (A2C)

**Cap conic niplu grosor**  
cu filet autoformant

DIN 71412 B



2697 456 Oțel, zincat galben (A2C)

**Cap conic niplu grosor**  
cu filet autoformant

DIN 71412 C



2697 457 Oțel, zincat galben (A2C)

**Niplu grosor cu cap pâlnie**

DIN 3404 A



2697 4 Oțel, zincat (A2K)

**Niplu grosor cu cap pâlnie**

DIN 3405 A



2697 43 Oțel, zincat (A2K)

**Niplu grosor cu cap pâlnie**  
plat

DIN 3405 A



2697 43 Oțel, zincat (A2K)

**Arc întindere**

DIN 2097



0506 2 Oțel arc, zincat (A2K)



**Arc de compresie**

**DIN 2095**



0506 Oțel arc, zincat (A2K)

**Furcă articulații**

**DIN 71752**



0261 Oțel, zincat (A3K)

**ES-Bolț**



0260 Oțel, zincat (A3K)

**Articulații unghiulare**

**DIN 71802 CS**



0262 1 Oțel, blanc

0262 2 Oțel, zincat (A2K)



## RECA București SRL

Costache Sibiceanu 15, București 011511

Tel.: +40 21 224 26 55, +4 021 220 22 75

eshop@reca.ro, www.reca.ro

Informațiile furnizate în această broșură nu au caracter obligatoriu și sunt furnizate în baza cunoștințelor noastre actuale și cu bună credință. Pentru articolele din această broșură, am oferit o descriere detaliată a designului, calității și aplicației, iar ilustrațiile sunt cât se poate de realități. Ne rezervăm dreptul de a efectua modificări fără notificări prealabile. Nu se acceptă nicio răspundere pentru dezavantajele care rezultă din eventualele erori de imprimare sau aplicații incorecte. Reproducerea, inclusiv a unor extrase, este permisă numai cu acordul scris al RECA București SRL.

